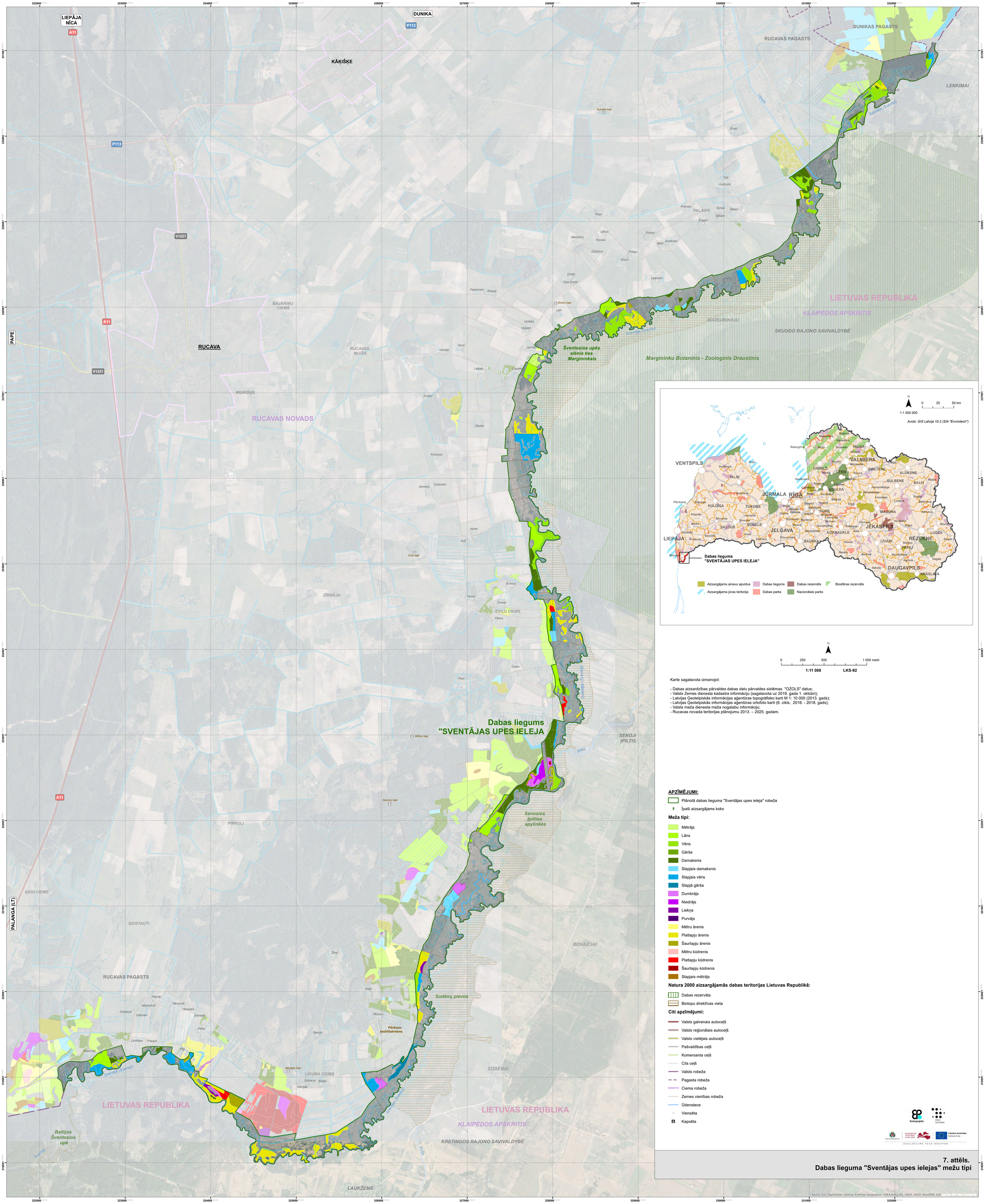

Karte sagatavota izmanojot:

- Dabas aizsardzības pārvaldes dabas datu pārvaldes sistēmas "OZOLS" datus;
- Valsts Zemes dienesta kadastra informāciju (sagatavota uz 2019. gada 1. oktobri);
- Latvijas Ģeotelpiskās informācijas aģentūras topogrāfisko karti M 1: 10 000 (2013. gads);
- Latvijas Ģeotelpiskās informācijas aģentūras ortofoto karti (6. ciklis, 2016. - 2018. gads);
- Valsts meža dienesta meža nogalabu informāciju;
- Rucavas novada teritorijas plānojumu 2013. – 2025. gadam.

APZĪMĒJUMI:

Plānotā dabas lieguma "Sventājas upes ieleja" robeža

Īpaši aizsargājams koks

Meža tipi:

- Mētrājs
- Lāns
- Vēris
- Gārša
- Damaksnis
- Slapjais damaksnis
- Slapjais vēris
- Slapjā gārša
- Dumbrājs
- Niedrājs
- Liekņa
- Purvājs
- Mētru ārenis
- Platlapju ārenis
- Šaurlapju ārenis
- Mētru kūdrenis
- Platlapju kūdrenis
- Šaurlapju kūdrenis
- Slapjais mētrājs

Natura 2000 aizsargājamās dabas teritorijas Lietuvas Republikā:

- Dabas rezervāts
- Biotopu direktīvas vieta

Citi apzīmējumi:

- Valsts galvenais autoceļš
- Valsts reģionālais autoceļš
- Valsts vietējais autoceļš
- Pašvaldības ceļš
- Komersanta ceļš
- Cits ceļš
- Valsts robeža
- Pagasta robeža
- Ciema robeža
- Zemes vienības robeža
- Ūdenstece
- Viensēta
- Kapsēta

7. attēls.
Dabas lieguma "Sventājas upes ielejas" mežu tipi

Source: Esri, DigitalGlobe, GeoEye, Earthstar Geographics, CNES/Airbus DS, USDA, USGS, AeroGRID, IGN, and the GIS User Community