11. pielikums

EP direktīvas 92/43/EEC pielikumā minēto īpaši aizsargājamo vaskulāro augu sugu sastopamība SNP

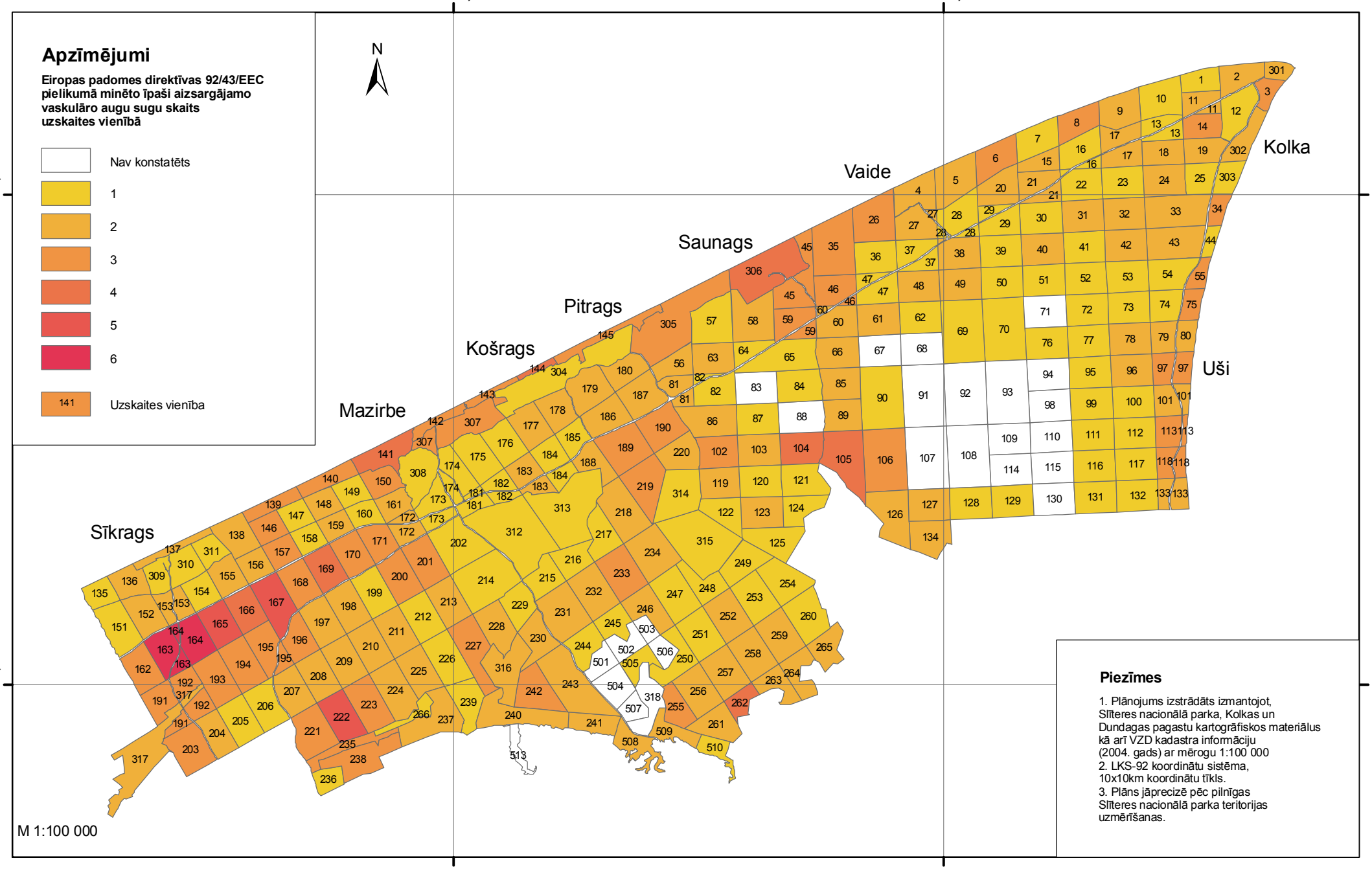

Piezīmes

1. Plānojums izstrādāts izmantojot, Slīteres nacionālā parka, Kolkas un Dundagas pagastu kartogrāfiskos materiālus kā arī VZD kadastra informāciju (2004. gads) ar mērogu 1:100 000
2. LKS-92 koordinātu sistēma, 10x10km koordinātu tīkls.
3. Plāns jāprecizē pēc pilnīgas Slīteres nacionālā parka teritorijas uzmērīšanas.