

## **20. pielikums**

Dabas parka “Riežupe” dabas aizsardzības plāna  
izstrādes dokumentācija

## **20.1. pielikums**

DAP rīkojumi par uzraudzības grupas izveidi un  
izmaiņām uzraudzības grupas sastāvā



## Dabas aizsardzības pārvalde

Baznīcas iela 7, Sigulda, LV-2150, tālr. 67509545, fakss 67509544, e-pasts [daba@daba.gov.lv](mailto:daba@daba.gov.lv)

### RĪKOJUMS

Siguldā

25.10.2018.

Nr. 1.1/219/2018

*Par dabas parka "Riežupe" dabas aizsardzības plāna izstrādes uzraudzības grupas izveidošanu*

Lai nodrošinātu dabas parka "Riežupe" dabas aizsardzības plāna izstrādi atbilstoši Ministru kabineta 2007. gada 9. oktobra noteikumu Nr. 686 "Noteikumi par īpaši aizsargājamās dabas teritorijas dabas aizsardzības plāna saturu un izstrādes kārtību" 18. un 19. punktam, izveidoju dabas aizsardzības plāna izstrādes uzraudzības grupu šādā sastāvā:

1. **Indra Murziņa**, Dabas aizsardzības pārvaldes Dabas aizsardzības departamenta Monitoringa un plānojumu nodaļas vecākā eksperte, tālr. 26462395, e-pasts: [indra.murzina@daba.gov.lv](mailto:indra.murzina@daba.gov.lv);
2. **Kaspars Rasa**, Kuldīgas novada pašvaldības aģentūras "Kuldīgas attīstības aģentūra" direktors, tālr. 63322235, e-pasts: [kaspars@kuldiga.lv](mailto:kaspars@kuldiga.lv);
3. **Andris Janevics**, Valsts vides dienesta Liepājas reģionālās vides pārvaldes Kontroles daļas Resursu kontroles sektora vecākais inspektors, tālr. 29282159, e-pasts: [andris.janevics@vvd.gov.lv](mailto:andris.janevics@vvd.gov.lv);
4. **Monika Jansone**, Valsts meža dienesta Dienvidkurzemes virsmežniecības inženiere vides aizsardzības jautājumos, tālr. 29189170, e-pasts: [monika.jansone@dienvidkurzeme.vmd.gov.lv](mailto:monika.jansone@dienvidkurzeme.vmd.gov.lv);
5. **Dace Gūtmane**, AS "Latvijas valsts meži" Dienvidkurzemes reģiona meža apsaimniekošanas plānošanas vadītāja, tālr. 26514522, e-pasts: [d.gutmane@lvm.lv](mailto:d.gutmane@lvm.lv);
6. **Zanda Opmane**, Lauku atbalsta dienesta Dienvidkurzemes reģionālās lauksaimniecības pārvaldes Kontroles un uzraudzības daļas vecākā inspektore, tālr. 29239112, e-pasts: [zanda.opmane@lad.gov.lv](mailto:zanda.opmane@lad.gov.lv);
7. **Mārtiņš Eņģelis**, Latvijas investīciju un attīstības aģentūras Tūrisma departamenta vecākais eksperts, tālr. 67039445, 20096948, e-pasts: [martins.engelis@liaa.gov.lv](mailto:martins.engelis@liaa.gov.lv);
8. **Valda Meike**, zemes īpašnieku pārstāve, tālr. 29402142, e-pasts: [meikevalda@inbox.lv](mailto:meikevalda@inbox.lv).

Ģenerāldirektors

Juris Jātņieks

Kopijas: Rīkojumā minētajām personām, Dabas aizsardzības departamentam  
ŠIS DOKUMENTS IR PARAKSTĪTS AR DROŠU ELEKTRONISKO PARAKSTU UN SATUR LAIKA ZĪMOGU

Murziņa 26462395  
[indra.murzina@daba.gov.lv](mailto:indra.murzina@daba.gov.lv)



## Dabas aizsardzības pārvalde

Baznīcas iela 7, Sigulda, LV-2150, tālr. 67509545, e-pasts [daba@daba.gov.lv](mailto:daba@daba.gov.lv); [www.daba.gov.lv](http://www.daba.gov.lv)

### RĪKOJUMS Siguldā

03.01.2020

Nr. 1.1/1/2020

*Par grozījumiem Dabas aizsardzības pārvaldes  
rīkojumos*

1. Veikt Dabas aizsardzības pārvaldes 2018. gada 25. oktobra rīkojumā Nr. 1.1/219/2018 *Par dabas parka „Riežupe” dabas aizsardzības plāna izstrādes uzraudzības grupas izveidošanu* (turpmāk – Rīkojums) šādus grozījumus:

Rīkojuma 1. punktu izteikt šādā redakcijā:

**Dace Sāmīte**, Dabas aizsardzības pārvaldes Kurzemes reģionālās administrācijas direktore, tālr. 29132019, e-pasts: [dace.samite@daba.gov.lv](mailto:dace.samite@daba.gov.lv).

2. Veikt Dabas aizsardzības pārvaldes 2019. gada 29. oktobra rīkojumā Nr. 1.1/222/2018 *Par dabas lieguma „Ventas un Šķerveļa ieleja” dabas aizsardzības plāna izstrādes uzraudzības grupas izveidošanu* (turpmāk – Rīkojums) šādus grozījumus:

Rīkojuma 1. punktu izteikt šādā redakcijā:

**Dace Sāmīte**, Dabas aizsardzības pārvaldes Kurzemes reģionālās administrācijas direktore, tālr. 29132019, e-pasts: [dace.samite@daba.gov.lv](mailto:dace.samite@daba.gov.lv).

Ģenerāldirektors

Andrejs Svilāns

Kopijas: Rīkojumā minētajām personām, Dabas aizsardzības departamentam

ŠIS DOKUMENTS IR PARAKSTĪTS AR DROŠU ELEKTRONISKO PARAKSTU UN SATUR LAIKA ZĪMOGU

Urtāne, 26189037  
[ilze.urtane@daba.gov.lv](mailto:ilze.urtane@daba.gov.lv)



## Dabas aizsardzības pārvalde

Baznīcas iela 7, Sigulda, LV-2150, tālr. 67509545, fakss 67509544, e-pasts [daba@daba.gov.lv](mailto:daba@daba.gov.lv)

### RĪKOJUMS Siguldā

14.01.2020

Nr. 1.1/13/2020

*Par grozījumiem Dabas aizsardzības pārvaldes  
rīkojumos*

1. Veikt Dabas aizsardzības pārvaldes 2018. gada 26. marta rīkojumā Nr. 1.1/55/2018. *Par dabas lieguma „Vidzemes akmeņainā jūrmala” dabas aizsardzības plāna izstrādes uzraudzības grupas izveidošanu (turpmāk – Rīkojums)* šādus grozījumus:

Rīkojuma 2. punktu izteikt šādā redakcijā:

**Kristaps Močāns**, Salacgrīvas novada pašvaldības pārstāvis – domes priekšsēdētāja vietnieks attīstības jautājumos, tālr. 26562000, e-pasts: [kristaps.mocans@salacgriva.lv](mailto:kristaps.mocans@salacgriva.lv).

Rīkojuma 9. punktu izteikt šādā redakcijā:

**Kristīne Mickāne**, Latvijas investīciju un attīstības aģentūras pārstāve – Tūrisma departamenta Tūrisma produktu attīstības nodaļas vecākā eksperte, tālr. 67039445, e-pasts: [kristine.mickane@liaa.gov.lv](mailto:kristine.mickane@liaa.gov.lv).

2. Veikt Dabas aizsardzības pārvaldes 2018. gada 17. septembra rīkojumā Nr. 1.1/189/2018 *Par dabas lieguma „Tāšu ezers” dabas aizsardzības plāna izstrādes uzraudzības grupas izveidošanu (turpmāk – Rīkojums)* šādus grozījumus:

Rīkojuma 7. punktu izteikt šādā redakcijā:

**Kristīne Mickāne**, Latvijas investīciju un attīstības aģentūras pārstāve – Tūrisma departamenta Tūrisma produktu attīstības nodaļas vecākā eksperte, tālr. 67039445, e-pasts: [kristine.mickane@liaa.gov.lv](mailto:kristine.mickane@liaa.gov.lv).

3. Veikt Dabas aizsardzības pārvaldes 2018. gada 16. oktobra rīkojumā Nr. 1.1/208/2018 *Par dabas parka „Numernes valnis” dabas aizsardzības plāna izstrādes uzraudzības grupas izveidošanu (turpmāk – Rīkojums)* šādus grozījumus:

Rīkojuma 2. punktu izteikt šādā redakcijā:

**Inese Nagle**, Kārsavas novada pašvaldības pārstāve – Kārsavas novada attīstības nodaļas vadītāja, tālr. 26414576, e-pasts: [inese.nagle@karsava.lv](mailto:inese.nagle@karsava.lv).

Rīkojuma 8. punktu izteikt šādā redakcijā:

**Kristīne Mickāne**, Latvijas investīciju un attīstības aģentūras pārstāve – Tūrisma departamenta Tūrisma produktu attīstības nodaļas vecākā eksperte, tālr. 67039445, e-pasts: [kristine.mickane@liaa.gov.lv](mailto:kristine.mickane@liaa.gov.lv).

4. Veikt Dabas aizsardzības pārvaldes 2018. gada 16. oktobra rīkojumā Nr. 1.1/211/2018 *Par dabas lieguma „Sventājas upes ieleja” dabas aizsardzības plāna izstrādes uzraudzības grupas izveidošanu* (turpmāk – Rīkojums) šādus grozījumus:

Rīkojuma 7. punktu izteikt šādā redakcijā:

**Kristīne Mickāne**, Latvijas investīciju un attīstības aģentūras pārstāve – Tūrisma departamenta Tūrisma produktu attīstības nodaļas vecākā eksperte, tālr. 67039445, e-pasts: [kristine.mickane@liaa.gov.lv](mailto:kristine.mickane@liaa.gov.lv).

5. Veikt Dabas aizsardzības pārvaldes 2018. gada 27. decembra rīkojumā Nr. 1.1/248/2018 *Par dabas lieguma „Diļļu pļavas” dabas aizsardzības plāna izstrādes uzraudzības grupas izveidošanu* (turpmāk – Rīkojums) šādus grozījumus:

Rīkojuma 6. punktu izteikt šādā redakcijā:

**Kristīne Mickāne**, Latvijas investīciju un attīstības aģentūras pārstāve – Tūrisma departamenta Tūrisma produktu attīstības nodaļas vecākā eksperte, tālr. 67039445, e-pasts: [kristine.mickane@liaa.gov.lv](mailto:kristine.mickane@liaa.gov.lv).

6. Veikt Dabas aizsardzības pārvaldes 2018. gada 12. novembra rīkojumā Nr. 1.1/232/2018 *Par aizsargājama ainavu apvidus „Augšdaugava” dabas aizsardzības plāna izstrādes uzraudzības grupas izveidošanu* (turpmāk – Rīkojums) šādus grozījumus:

Rīkojuma 8. punktu izteikt šādā redakcijā:

**Kristīne Mickāne**, Latvijas investīciju un attīstības aģentūras pārstāve – Tūrisma departamenta Tūrisma produktu attīstības nodaļas vecākā eksperte, tālr. 67039445, e-pasts: [kristine.mickane@liaa.gov.lv](mailto:kristine.mickane@liaa.gov.lv).

7. Veikt Dabas aizsardzības pārvaldes 2018. gada 19. aprīļa rīkojumā Nr. 1.1/79/2018 *Par dabas parka „Dvietes paliene” dabas aizsardzības plāna izstrādes uzraudzības grupas izveidošanu* (turpmāk – Rīkojums) šādus grozījumus:

Rīkojuma 8. punktu izteikt šādā redakcijā:

**Kristīne Mickāne**, Latvijas investīciju un attīstības aģentūras pārstāve – Tūrisma departamenta Tūrisma produktu attīstības nodaļas vecākā eksperte, tālr. 67039445, e-pasts: [kristine.mickane@liaa.gov.lv](mailto:kristine.mickane@liaa.gov.lv).

8. Veikt Dabas aizsardzības pārvaldes 2018. gada 25. oktobra rīkojumā Nr. 1.1/219/2018 *Par dabas parka „Riežupe” dabas aizsardzības plāna izstrādes uzraudzības grupas izveidošanu* (turpmāk – Rīkojums) šādus grozījumus:

Rīkojuma 7. punktu izteikt šādā redakcijā:

**Kristīne Mickāne**, Latvijas investīciju un attīstības aģentūras pārstāve – Tūrisma departamenta Tūrisma produktu attīstības nodaļas vecākā eksperte, tālr. 67039445, e-pasts: [kristine.mickane@liaa.gov.lv](mailto:kristine.mickane@liaa.gov.lv).

9. Veikt Dabas aizsardzības pārvaldes 2018. gada 29. oktobra rīkojumā Nr. 1.1/222/2018 *Par dabas lieguma „Ventas un Šķerveļa ieleja” dabas aizsardzības plāna izstrādes uzraudzības grupas izveidošanu* (turpmāk – Rīkojums) šādus grozījumus:

Rīkojuma 8. punktu izteikt šādā redakcijā:

**Kristīne Mickāne**, Latvijas investīciju un attīstības aģentūras pārstāve – Tūrisma departamenta Tūrisma produktu attīstības nodaļas vecākā eksperte, tālr. 67039445, e-pasts: [kristine.mickane@liaa.gov.lv](mailto:kristine.mickane@liaa.gov.lv).

10. Veikt Dabas aizsardzības pārvaldes 2019. gada 4.aprīļa rīkojumā Nr. 1.1/63/2019 *Par dabas lieguma „Garkalnes meži” dabas aizsardzības plāna izstrādes uzraudzības grupas izveidošanu* (turpmāk – Rīkojums) šādus grozījumus:

Rīkojuma 3. punktu izteikt šādā redakcijā:

**Maija Bērziņa**, Inčukalna novada pašvaldības pārstāve – Teritorijas plānotāja, tālr. 62007232, e-pasts: [majja.berzina@incukalns.lv](mailto:majja.berzina@incukalns.lv);

Rīkojuma 8. punktu izteikt šādā redakcijā:

**Kristīne Mickāne**, Latvijas investīciju un attīstības aģentūras pārstāve – Tūrisma departamenta Tūrisma produktu attīstības nodaļas vecākā eksperte, tālr. 67039445, e-pasts: [kristine.mickane@liaa.gov.lv](mailto:kristine.mickane@liaa.gov.lv).

Ģenerāldirektors

Andrejs Svilāns

Kopijas: Dabas aizsardzības departamentam

ŠIS DOKUMENTS IR PARAKSTĪTS AR DROŠU ELEKTRONISKO PARAKSTU UN SATUR LAIKA ZĪMOGU

Urtāne, 26189037  
[ilze.urtane@daba.gov.lv](mailto:ilze.urtane@daba.gov.lv)

## **20.2. pielikums**

Dabas aizsardzības plāna izstrādes informatīvās  
sanāksmes materiāli



## Pasākumu kalendārs

**Informatīva sanāksme par dabas parka „Riežupe” dabas aizsardzības plāna izstrādes uzsākšanu** (27.9.2018)

LAIKS: 27.09.2018. plkst. 10.00

VIETA: Rumbas pagasta pārvalde, Riežupes iela 1, Mežvalde

RĪKO: Daugavpils Universitāte

**Informatīva sanāksme par dabas parka „Riežupe” dabas aizsardzības plāna izstrādes uzsākšanu**

Izteikt viedokli un sniegt priekšlikumus par turpmāko dabas lieguma attīstības vīziju aicinām klātienē sanāksmes laikā vai rakstiski, adresējot tos plāna izstrādes vadītājam Uldim Valainim: uldis.valainis @biology.lv līdz 2018. gada 19. septembrim.

[Informācija>>](#)

## Notiks informatīva sanāksme par dabas parka "Riežupe" dabas aizsardzības plāna izstrādes uzsākšanu

Datums: **06.09.2018**

Izdevums: **Kuldīgas Novada Vēstis**

Rubrika: **Ziņas**

27. septembrī 10.00 Rumbas pagasta pārvaldē, Riežupes ielā 1, Mežvaldē, notiks informatīva sanāksme par dabas parka "Riežupe" dabas aizsardzības plāna izstrādi turpmākajiem 12 gadiem.

27. septembrī 10.00 Rumbas pagasta pārvaldē, Riežupes ielā 1, Mežvaldē, notiks informatīva sanāksme par dabas parka "Riežupe" dabas aizsardzības plāna izstrādi turpmākajiem 12 gadiem.

Sanāksmes laikā klātesošie tiks iepazīstināti ar dabas parka "Riežupe" izveidošanas mērķiem un dabas vērtībām, dabas aizsardzības plāna izstrādes procedūru, termiņiem, iesaistītajiem ekspertiem, plānotajiem pētījumiem, aktivitātēm, iespējai piedalīties dabas aizsardzības plāna izstrādē.

Dabas parks "Riežupe" dibināts 1977. gadā un ir "Natura 2000" teritorija, parka kopējā platība – 452 ha. Dabas parks ir nozīmīga nogāžu un gravu mežu, upju straujteču un smilšakmens atsegumu aizsardzības vieta. Tajā atrodas virkne ģeoloģisko objektu – Riežupes ūdenskritums un atsegumi, smilšu alas, kas ir garākās Latvijā.

Atgādinām, ka dabas parkā "Riežupe" ir jānodrošina gan Latvijas, gan Eiropas Savienības aizsargājamo biotopu saglabāšana. Viens no dabas aizsardzības plāna uzdevumiem ir izvērtēt biotopu aizsardzības un apsaimniekošanas pasākumus, ņemot vērā teritorijas saimniecisko izmantošanu, kā arī tās sociālekonomiskos aspektus, reģiona attīstību un iedzīvotāju intereses.

Aicinām iedzīvotājus, zemju īpašniekus, uzņēmējus un visus pārējos, kam interesē dabas parka "Riežupe" turpmākā aizsardzība un apsaimniekošana, iesaistīties un piedalīties informatīvajā sanāksmē, lai saņemtu aktuālo informāciju un savlaicīgi paustu viedokli par turpmāko šīs teritorijas apsaimniekošanu un izmantošanu.

Plānu Dabas aizsardzības pārvaldes uzdevumā izstrādā Daugavpils Universitāte, adrese: Vienības ielā 13, Daugavpils, LV-5400, [www.du.lv](http://www.du.lv). Izteikt viedokli un sniegt priekšlikumus turpmākai dabas parka attīstības vīzijai aicinām sanāksmes laikā vai rakstiski līdz 2018. gada 19. septembrim, adresējot tos plāna izstrādes vadītājam Uldim Valainim: [uldis.valainis@biology.lv](mailto:uldis.valainis@biology.lv).

© Lursoft, Lursoft IT 1997-2019 Lursoft ir Latvijas Republikas Uzņēmumu Reģistra informācijas atkalizmantotājs. Lietotājs, lietojot sistēmas, apņemas ievērot Autortiesību likumu, Fizisko personu datu apstrādes likuma prasības un Lursoft sistēmas izmantošanas noteikumus. Lietotājam aizliegts izmantot jebkādas automatizētas sistēmas vai iekārtas (robotus) piekļuvei sistēmai bez rakstiskas saskaņošanas ar Lursoft. Datu bāzēs esošajai informācijai ir informatīvs raksturs un tai nav juridiska spēka. Lursoft neņemas nekādu atbildību par darbībām vai lēmumiem, kas balstīti uz saņemto pakalpojumu.

## NOTIKS INFORMATĪVA SANĀKSME PAR DABAS PARKA "RIEŽUPE" DABAS AIZSARDZĪBAS PLĀNA IZSTRĀDES UZSĀKŠANU

Publicēts 11.09.2018 09:18



**Ceturtdien, 27. septembrī, plkst. 10.00 Rumbas pagasta pārvaldē, Riežupes ielā 1, Mežvaldē notiks informatīva sanāksme par dabas parka "Riežupe" dabas aizsardzības plāna izstrādi turpmākajiem 12 gadiem.**

Sanāksmes laikā klātesošie tiks iepazīstināti ar dabas parka "Riežupe" izveidošanas mērķiem un dabas vērtībām, dabas aizsardzības plāna izstrādes procedūru, termiņiem, iesaistītajiem ekspertiem, plānotajiem pētījumiem, aktivitātēm, iespēju piedalīties dabas aizsardzības plāna izstrādē.

Dabas parks "Riežupe" dibināts 1977. gadā un ir Natura 2000 teritorija, parka kopējā platība sastāda 452 ha. Dabas parks ir nozīmīga nogāžu un gravu mežu, upju straujteču un smilšakmens atsegumu aizsardzības vieta. Tajā atrodas virkne ģeoloģisko objektu – Riežupes ūdenskritums un atsegumi, smilšu alas, kas ir garākās Latvijā.

Atgādinām, ka dabas parkā "Riežupe" ir jānodrošina gan Latvijas, gan Eiropas Savienības aizsargājamo biotopu saglabāšana. Viens no dabas aizsardzības plāna uzdevumiem ir izvērtēt biotopu aizsardzības un apsaimniekošanas pasākumus, ņemot vērā teritorijas saimniecisko izmantošanu, kā arī tās sociālekonomiskos aspektus, reģiona attīstību un iedzīvotāju intereses.

Aicinām iedzīvotājus, zemju īpašniekus, uzņēmējus un visus pārējos, kam interesē dabas parka "Riežupe" turpmākā aizsardzība un apsaimniekošana, iesaistīties un piedalīties informatīvajā sanāksmē, lai saņemtu aktuālo informāciju un savlaicīgi paustu viedokli par turpmāko šīs teritorijas apsaimniekošanu un izmantošanu!

Plānu Dabas aizsardzības pārvaldes uzdevumā izstrādā Daugavpils Universitāte, adrese: Vienības ielā 13, Daugavpils, LV-5400, [www.du.lv](http://www.du.lv). Izteikt viedokli un sniegt priekšlikumus par

2020.01.31.

Notiks informatīva sanāksme par dabas parka "Riežupe" dabas aizsardzības plāna izstrādes uzsākšanu - Kuldīgas novads

turpmāko dabas parka attīstības vīziju aicinām sanāksmes laikā vai rakstiski līdz 2018. gada 19. septembrim, adresējot tos plāna izstrādes vadītājam Uldim Valainim:  
**[ULDIS.VALAINIS@BIOLOGY.LV](mailto:ULDIS.VALAINIS@BIOLOGY.LV)**.

Aicināti visi interesenti!

# LATVIJAS VĒSTNESIS

LATVIJAS REPUBLIKAS OFICIĀLAIS IZDEVUMS

OP 2018/177.DA1

OFICIĀLIE PAZIŅOJUMI > DAŽĀDI SLUDINĀJUMI

## **Paziņojums par dabas aizsardzības plāna izstrādes uzsākšanas sanākumi dabas parkam "Riežupe"**

2018. gada jūlijā ir uzsākts darbs pie dabas aizsardzības plāna izstrādes dabas parkam "Riežupe", kas atrodas Kuldīgas novada Rumbas pagasta teritorijā.

Aicinām ikvienu interesentu piedalīties dabas aizsardzības plāna izstrādes uzsākšanas sanāksmē, kas notiks 2018. gada 27. septembrī plkst. 10.00 Rumbas pagasta pārvaldē Riežupes ielā 1, Mežvaldē.

Plānu Dabas aizsardzības pārvaldes uzdevumā izstrādā Daugavpils Universitāte, adrese: Vienības ielā 13, Daugavpils, LV-5400, [www.du.lv](http://www.du.lv). Izteikt viedokli un sniegt priekšlikumus par turpmāko dabas lieguma attīstības vīziju aicinām klātienē sanāksmes laikā vai rakstiski līdz 2018. gada 19. septembrim, adresējot tos plāna izstrādes vadītājam Uldim Valainim: [uldis.valainis@biology.lv](mailto:uldis.valainis@biology.lv).

Izstrāde tiek veikta Eiropas Savienības Kohēzijas fonda īstenotā projekta "Priekšnosacījumu izveide labākai bioloģiskās daudzveidības saglabāšanai un ekosistēmu aizsardzībai Latvijā" Nr. 5.4.2.1/16/1/001 ietvaros.

*Eiropas Savienības Kohēzijas fonda projekts "Priekšnosacījumu izveide labākai bioloģiskās daudzveidības saglabāšanai un ekosistēmu aizsardzībai Latvijā" Nr. 5.4.2.1/16/I/001*

## **Informatīvā sanāksme par dabas aizsardzības plāna izstrādes uzsākšanu dabas parkam "Riežupe"**

**2018. gada 27. septembrī plkst. 10:00**  
**Riežupes iela 1, Mežvalde, Rumbas pagasts**

Sanāksmes protokols

Dalībnieku saraksts – pielikumā

Pasākumu vada – Juris Soms  
Protokolē – Uldis Valainis

**Uldis Valainis:** atklāj sanāksmi. Informē klātesošos par dabas aizsardzības plāna izstrādes uzsākšanu dabas parkam "Riežupe", iepazīstina ar informatīvās sanāksmes programmu un tajā iekļautajiem ziņojumiem.

Dabas aizsardzības pārvaldes pārstāve **Indra Murziņa** prezentē ziņojumu "Kas ir dabas aizsardzības plāns, tā nepieciešamība".

Dabas aizsardzības pārvaldes pārstāvis **Raitis Čakstiņš** prezentē ziņojumu "Par dabas parka esošo stāvokli un problemātiku. Kompensācijas par īpaši aizsargājamo nemedījamo sugu un migrējošo sugu dzīvnieku nodarītajiem postījumiem.

**Raitis Čakstiņš** akcentē nepieciešamību izstrādājot dabas aizsardzības plānu pievērst uzmanību, zalāju apsaimniekošanai un ģeomorfoloģisko pieminekļu savešanai kārtībā, upes attīrīšanai no sagāztajiem kokiem, izvērtēt iespējas ierobežot nelegālo zivju resursu ieguvī, kā arī nelegālo koksnes ieguvī.

Dabas aizsardzības plāna izstrādes vadītāja asistents **Juris Soms** prezentē ziņojumu "Dabas aizsardzības plāna izstrāde DP "Riežupe", tā teritorija un specifika, plāna izstrādes termiņi".

**Raitis Čakstiņš:** Par Riežupes alu tuvumā izveidojušajiem noslīdeņiem, kas izveidojušies, ierosina izvērtēt risinājumus.

**Juris Soms** lūdz klātesošajiem uzdot jautājumus un izteikt konkrētus priekšlikumus attiecībā uz dabas lieguma teritorijas attīstības plānošanu.

Jautājumi un priekšlikumi neseko.

**Uldis Valainis:** Izsaka lūgumu zemes īpašniekiem, pašvaldībām un citiem interesentiem iesniegt konkrētus priekšlikumus (ja tādi radīsies), kas attiecas uz dabas aizsardzības plāna izstrādi elektroniski sūtot uz plāna



NACIONĀLAIS  
ATTĪSTĪBAS  
PLĀNS 2020



EIROPAS SAVIENĪBA  
Kohēzijas fonds



DABAS  
SKAITĪŠANA



RUMBAS PĀRVALDE

I E G U L D Ī J U M S T A V Ā N Ā K O T N Ē

izstrādes vadītāja e-pastu [uldis.valainis@biology.lv](mailto:uldis.valainis@biology.lv), lai plāna izstrādē iesaistītie eksperti varētu novērtēt plānoto darbību ietekmi uz teritorijā sastopamajiem īpaši aizsargājamiem biotopiem un sugām.

Sanāksmes beigas: 12:10

Sanāksmes vadītājs



Juris Soms



NACIONĀLAIS  
ATTĪSTĪBAS  
PLĀNS 2020



EIROPAS SAVIENĪBA  
Kohēzijas fonds



IEGULDĪJUMS TAVĀ NĀKOTNĒ



NACIONĀLAIS  
ATTĪSTĪBAS  
PLĀNS 2020



EIROPAS SAVIENĪBA  
Kohēzijas fonds



IEGULDĪJUMS TAVĀ NĀKOTNĒ

## Dabas parka "Riežupe" dabas aizsardzības plāna izstrādes informatīvā sanāksme

2018.gada 27.septembrī plkst. 10:00 Riežuopes ielā 1, Mežvaldē, Rumbas pagastā

Nr.p.k.	Vārds, uzvārds	Iestāde vai fiziska persona	E-pasts	Telefona nr.	Paraksts
1.	Māris Valainis	Daugavpils Universitāte			
2.	Raitis Čerņiņš	PPP Kurkules reģion. admi.			
3.	Arvīds Ezeriņš	LVM Meudars iec. Mežvaldē			
4.	Ignis Vikumsons	fiziska persona iedzīvotājs			
5.	Jelena Hunkāne	DAP			
6.	Indra Murzina	DAP			
7.	Race Haušana	Muldēgas novada pašvaldība			
8.	VIĀLEČKA TROPIJA	Valdības iec. jase			
9.	Lija Jēva	Rumbas pagasta pārvalde			

### Dalībnieku ievēribai!

Saskaņā ar Vispārīgās datu aizsardzības regulas prasībām (GDPR) informējam, ka pamatojoties uz Jūsu piekrišanu, Dabas aizsardzības pārvalde apstrādā Jūsu personas datus, lai:

- gūtu apliecinājumu un analizētu sabiedrības iesaisti sabiedriskās apspriešanas sanāksmēs,
- nodrošinātu turpmāko saziņu par izmaiņām dabas aizsardzības plāna projektā un nosūtītu informatīvos materiālus (t.sk., informāciju par turpmākajiem pasākumiem) atbilstoši Vispārīgās datu aizsardzības regulas 6.panta 1.punkta a) apakšpunktam.





NACIONĀLAIS  
ATTĪSTĪBAS  
PLĀNS 2020



EIROPAS SAVIENĪBA  
Kohēzijas fonds



IEGULDĪJUMS TAVĀ NĀKOTNĒ

## Dabas parka "Riežupe" dabas aizsardzības plāna izstrādes informatīvā sanāksme

2018.gada 27.septembrī plkst. 10:00 Riežuopes ielā 1, Mežvaldē, Rumbas pagastā

Nr.p .k.	Vārds, uzvārds	Iestāde vai fiziska persona	E-pasts	Telefona nr.	Paraksts
10.	Juris Zoms	Daugavpils Universitāte			
11.	Līvija Dortāne	pensionāte			
12.	Valda Meike	pensionāre			
13.	Līga Laukane	fiziska persona.			
14.	Baiba Lorevica	fiziska persona			

### Dalībnieku ievērbai!

Saskaņā ar Vispārīgās datu aizsardzības regulas prasībām (GDPR) informējam, ka pamatojoties uz Jūsu piekrišanu, Dabas aizsardzības pārvalde apstrādā Jūsu personas datus, lai:

- gūtu apliecinājumu un analizētu sabiedrības iesaisti sabiedriskās apspriešanas sanāksmēs,
- nodrošinātu turpmāko saziņu par izmaiņām dabas aizsardzības plāna projektā un nosūtītu informatīvos materiālus (t.sk., informāciju par turpmākajiem pasākumiem) atbilstoši Vispārīgās datu aizsardzības regulas 6.panta 1.punkta a) apakšpunktam.

### **20.3. pielikums**

Dabas aizsardzības plāna izstrādes uzraudzības  
grupas sanāksmju protokoli

## Dabas parka "Riežupe" dabas aizsardzības plāna izstrādes uzraudzības grupas 1. sanāksme

2019. gada 28. martā plkst. 15:00

Kuldīgas Attīstības Aģentūra, Pilsētas laukums 3, Kuldīga

Sanāksmes protokols

**Sēdi vada:** Indra Murziņa, Dabas aizsardzības pārvaldes Dabas aizsardzības departamenta Monitoringa un plānojumu nodaļas vecākā eksperte

**Protokolē:** Juris Soms, dabas aizsardzības plāna izstrādes vadītāja asistents (Daugavpils Universitāte)

Sēdē piedalās: Uldis Valainis (dabas aizsardzības plāna izstrādes vadītājs, Daugavpils Universitāte), Māris Nitcis (dabas aizsardzības plāna izstrādes ģeogrāfisko informācijas sistēmu speciālists, kartogrāfs, Daugavpils Universitāte), Kaspars Rasa (Kuldīgas novada pašvaldības aģentūras "Kuldīgas attīstības aģentūra" direktors), Lija Šēle (Rumbas pagasta pārvaldes vadītāja), Zanda Opmane (Lauku atbalsta dienesta Dienvidkurzemes reģionālās lauksaimniecības pārvaldes Kontroles un uzraudzības daļas vecākā inspektore), Valda Meike (zemes īpašnieku pārstāve), Monika Jansone (Valsts meža dienesta Dienvidkurzemes virsmežniecības inženiere vides aizsardzības jautājumos), Andris Janevics (Valsts vides dienesta Liepājas reģionālās vides pārvaldes Kontroles daļas Resursu kontroles sektora vecākais inspektors), Aivars Ezerlicis (AS "Latvijas valsts meži" Dienvidkurzemes reģiona pārstāvis), Raits Čakstiņš (Dabas aizsardzības pārvalde, Kurzemes reģionālā administrācija).

Sēdē nepiedalās: Mārtiņš Eņģelis (Latvijas investīciju un attīstības aģentūras Tūrisma departamenta Tūrisma mārketinga nodaļas vecākais eksperts)

Sēde sākas plkst. 15.00, beidzas 16.15

**I. Murziņa** teic ievadvārdus, kā arī aicina sanāksmes dalībniekus savstarpēji iepazīties, informējot par to, ko viņi pārstāv (institūciju, pašvaldību u.tml.). Tad vārds tiek dots Daugavpils Universitātes pārstāvim, dabas aizsardzības plāna izstrādes vadītājam Uldim Valainim.

**U. Valainis** sagatavotajā prezentācijā iepazīstina uzraudzības grupas sanāksmes dalībniekus ar dabas aizsardzības plāna izstrādē iesaistītajiem ekspertiem un speciālistiem. Turpinājumā viņš informē par dabas aizsardzības plāna 1. redakcijas izstrādes gaitu, par pieprasītajiem un saņemtajiem datiem no institūcijām un informācijas apriti dabas aizsardzības plāna vajadzībām. Sniedz informāciju par dabas parka robežu precizēšanas nepieciešamību un par paveikto šajā jomā. Tiek apskatīta virkne jautājumu, demonstrējot atbilstošo kartogrāfisko materiālu – aizsargājami biotopi, aizsargājamas augu un dzīvnieku sugas, tūrisma infrastruktūra. Tiek skarts jautājums par dabas pieminekļa „Riežupe Smilšālas” teritorijas ģeotehniskās izpētes nepieciešamību. Tiek apskatīti potenciālie pasākumi, kuri varētu tikt iekļauti DAP. Tiek aktualizēts jautājums par autoceļa 6284 A001 „Vetklīnka –Palejas” rekonstrukciju Rumbas pagastā un veicamo darbību iespējamo ietekmi uz īpaši aizsargājamo dabas teritoriju. Tiek norādīts uz pasākumiem, kas attiecībā uz dabas parku „Riežupe” ir norādīti Natura 2000 teritoriju nacionālajā aizsardzības un apsaimniekošanas programmā, t.sk. par bebru darbības veidotiem sagāzumiem un to, ka bebru populācija negatīvi ietekmē ūdeņu biotopa kvalitāti, pasliktinot biezas perlamutrenes un nēģu populāciju stāvokli; par nepieciešamību atjaunot

lašveidīgo zivju migrācijas iespējas pie Mežvaldes–Ķūķciema ceļa tilta pār Riežupi; par nepieciešamajiem dabisko zālāju apsaimniekošanas pasākumiem; tūrisma infrastruktūras sakārtošanas un tās iespējamās ietekmes izvērtēšanas nepieciešamību.

**V. Šēle** komentē, ka lašveidīgo zivju migrācijas iespējas pie Mežvaldes–Ķūķciema ceļa tilta pār Riežupi esot jau atjaunotas, ka nepieciešams sakārtot caurtekas pie Riežupes ietekas Ventā.

**I. Murziņa** komentē, ka DAP 1. redakciju vēl ir nepieciešams papildināt, tāpēc viņa uzdod jautājumu, kad būs pieejama 1. redakcijas papildinātā versija? **I. Murziņa** izsaka priekšlikumu, ka varbūt tādā gadījumā 1. redakcijas papildinātā versija varbūt būtu apspriežama elektroniskās saziņas veidā.

**I. Murziņa** lūdz arī atgādināt visiem DAP izstrādes procesā iesaistītajiem ekspertiem, ka saskaņā ar normatīvajiem aktiem, sagatavotie eksperta atzinumi ir jāiesniedz Dabas aizsardzības pārvaldē 30 dienu laikā, neatkarīgi no tā, ka šī informācija tiks iekļauta arī dabas aizsardzības plānā.

**V. Šēle** jautā – pagasta pārvalde domā par dabas tūrisma attīstību, taču viņi nezina, kur plānojamie maršruti vai infrastruktūra var negatīvi ietekmēt dabas vērtības?

**U. Valainis** atbild, ka nepieciešams precizēt dabas taku, velotūrisma maršrutu un citu tūrisma infrastruktūras elementu izvietojumu, lai var lūgt ekspertus sniegt atzinumu – vai plānotām darbībām nebūs negatīva ietekme uz dabas parka vērtībām. Vienojas, ka lauka pētījumu sezonas laikā, sadarbojoties ar Rumbas pagasta pārvaldi, tiks precīzi nokartēti maršruti un takas.

**K. Rasa** komentē, ka izstrādājot DAP apsaimniekošanas priekšlikumus, nepieciešams tos formulēt elastīgi, lai piesaistot ES fondu līdzekļus apsaimniekošanas pasākumu realizācijai, būtu zināma brīvība konkrētu tūrisma infrastruktūras objektu izveidē vai rekonstrukcijā.

**U. Valainis** komentē, ka plānojot DAP apsaimniekošanas pasākumus, kas saistīti ar infrastruktūras izveidošanu vai uzturēšanu, tie tiks formulēti tādā veidā, lai sniegtu rekomendācijas ietekmes mazināšanai, taču pietiekami elastīgi, lai apsaimniekošanas pasākumu īstenotāji varētu savas darbības pielāgot pieejamajam finansējumam.

**I. Murziņa** aizrāda, ka nepieciešams precizēt tūrisma maršrutu un objektu lokalizāciju, patlaban DAP 1. redakcijā nevar adekvāti izvērtēt iespējamās ietekmes.

**U. Valainis** skaidro, ka prezentācijā ietvertajā kartē apkopoti gan pašreiz teritorijā esošie un vēsturiskie tūrisma infrastruktūras objekti, gan arī informācija par 1997. gada dabas aizsardzības plānā piedāvātajiem infrastruktūras objektiem. Dabas aizsardzības plānā apsaimniekošanas pasākumu sadaļā tiks ietverti tikai tie pasākumi par kuriem vienosies atbildīgās institūcijas un plāna izstrādē iesaistītie eksperti.

**R. Čakstiņš** norāda, ka nepieciešams apzināt un kartēt ne tikai esošos dižkokus, bet arī tos, kuri kaut kad nākotnē varētu sasniegt dižkoku kategorijai atbilstošus izmērus. Tos varētu saukt par ainaviskiem kokiem.

**J. Soms** komentē, ka šāda veida objektus varētu iekļaut arī Kuldīgas novada teritorijas plānojumā kā vietējas nozīmes dabas pieminekļus.

**Z. Opmane** norāda, ka dabas parkā ir salīdzinoši maz pļavu biotopu, ka galvenā vērtība ir mežu biotopi. Lauku atbalsta dienesta ieskatā ir būtiski precizēt dabas parka robežas – lai atceltu ierobežojumus tajās teritorijas daļās, kas faktiski ir ārpus dabas parka, kā arī lai īpašnieki varētu pretendēt uz platību maksājumiem, ja viņu zemes ir dabas parkā.

**K. Rasa** jautā, kāda ir ĪADT robežu grozīšanas procedūra, vai to jau var paspēt DAP izstrādes ietvaros?

**U. Valainis** un **I. Murziņa** atbild, ka priekšlikumi ĪADT robežu izmaiņām parasti tiek sagatavoti reizē ar individuālo aizsardzības un izmantošanas noteikumu projektu (IAIN) un funkcionālo zonējumu, tomēr parasti IAIN apstiprināšana aizņem gana ilgu laika periodu.



NACIONĀLAIS  
ATTĪSTĪBAS  
PLĀNS 2020



EIROPAS SAVIENĪBA  
Kohēzijas fonds

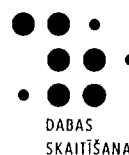

**V. Meike** jautā, varbūt dabas tūrisma infrastruktūras objektu, t.sk. taku maršrutus vajadzētu plānot citā vietā, nekā tie ir? Jo iepriekš izveidotās takas daudzos posmos esot aizaugušas, daudzviet tām pāri ir kritālas. Viņa iesaka arī precizēt tūrisma maršrutu izveidošanas mērķus – izziņas taka, sportisko aktivitāšu taka u.t.t.

**U. Valainis** piekrīt attiecībā uz maršrutu specializācijas nepieciešamību. Attiecībā uz jaunas infrastruktūras izveidošanu, norāda, ka maršrutus vēlams veidot vietās, kur jau ir esošas takas un ceļi, lai mazinātu ietekmi uz dabas vērtībām.

**V. Šēle** iesaka, ka domājot par Riežupi kā potenciālo ūdenstūrisma maršrutu pavasarī, nevajadzētu veidot jaunas izkāpšanas un atpūtas vietas, jāsaglabā un jāsakārto jau esošās divas izkāpšanas un atpūtas vietas.

**M. Jansone** akcentē jautājumu par ugunsdrošību dabas parkā. Pēc viņas ieteikuma, DAP kā atsevišķus apsaimniekošanas plāna pasākumus vajadzētu iekļaut ugunsdrošības pasākumos. Nepieciešams atsevišķu karti ar norādi par ceļiem, kurus operatīvie dienesti var izmantot ugunsgrēku gadījumā. Neskatoties uz to, ka sausokņi ir nozīmīgi dabiskās struktūras un dabas daudzveidības pamatnes elementi, tomēr tie būtu jāaizvāc no ceļu aizsargjoslas, lai tie neveidotu sagāzumus uz ceļiem. Būtu ieteicami arī sabiedrību izglītojošie pasākumi, lai informētu par ugunsdrošības ievērošanas noteikumiem.

**A. Ezerlīcis** uzdod jautājumu, vai DAP būs atrunāts, kā veikt ciršanu un mežistrādi dabas parkā?

**U. Valainis** un **I. Murziņa** atbild, ka AS “Latvijas valsts meži” būtu no savas puses jāsaģatavo detalizēti priekšlikumi šajā jomā attiecībā uz dabas parku „Riežupe”, lai plāna izstrādē iesaistītie eksperti varētu izvērtēt iespējamo ietekmi.

**A. Janevics** norāda, ka Valsts vides dienests radona koncentrācijas monitoringa pētījuma ietvaros ir ieguvis datus, saskaņā ar kuriem regulāra uzturēšanās Riežupes smilšalās var radīt kaitējumu gida veselībai, jo alās, kur gaisa ventilācija ir apgrūtināta, ir konstatēta paaugstināta radona koncentrācija. A. Janevics informē, ka ir notikusi Liepājas RVP Kuldīgas biroja pārvākšanās uz citām telpām - ja izdosies atrast šo pētījumu apkopojumu, tad tas tiks atsūtīts informācijai.

**I. Murziņa** apkopojot sanāksmē izskanējušos viedokļus un izvērtējot paveikto DAP 1. redakcijas tapšanā, iesaka 2019. gada augustā uzraudzības grupai vēlreiz pulcēties uz sanākumi.

**U. Valainis** pilnībā piekrīt I. Murziņas viedoklim un norāda, ka nepieciešams organizēt vēl vieno sanākumi pirms lauka sezonas beigām, lai varētu savlaicīgi konstatēt problēmjautājumus, ja tādi radīsies un veikt papildus apsekojumus, ja tādi būs nepieciešami.

Ņemot vērā, ka komentāru vai ierosinājumu no uzraudzības grupas sanāksmes dalībniekiem vairāk nav, **I. Murziņa** pateicas sanāksmes dalībniekiem par klātbūtni un slēdz sanākumi.

Sanāksmes protokolists



J. Soms



Dabas aizsardzības pārvalde

NACIONĀLAIS  
ATTĪSTĪBAS  
PLĀNS 2020



EIROPAS SAVIENĪBA  
Kohēzijas fonds









DABAS  
SKAITĪŠANA

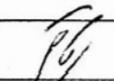

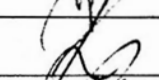
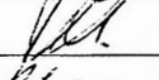
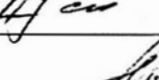
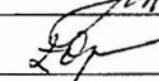
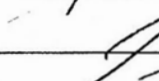
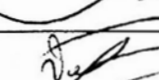
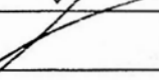
DABUVAIRU UNIVERSITĀTE

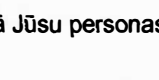
**Dabas parka "Riežupe" dabas aizsardzības plāna izstrādes 1. uzraudzības grupas sanāksme  
2019. gada 28. martā plkst. 15:00 Kuldīgas Attīstības Aģentūrā (Pilsētas laukumā 3, Kuldīgā)**

Nr.p.k.	Vārds, uzvārds	Iestāde vai fiziska persona	E-pasts	Telefona nr.	Paraksts
1.	Lija Ģēle	Rucības pagastm pārvalde			
2.	Mobina Jansone	VMD DKurzemes virsmēģnūc			
3.	Juris Soms	Daugavpils Universitāte			
4.	INDRA MURZIŅA	DABAS AIZSARDZĪBAS PĀRVALDE			
5.	Māris Nīcis	Daugavpils Universitāte			
6.	Aivars Erkelis	LVM Dienvidkurzemes R. noziņotājs			
7.	Andris Janušis	Valsts valsts dienests			
8.	Valda Meike	Mižā Tīrācīce			
9.	Zanda Opmane	Rauku atbalsta dienests			
10.	Kaīts Čarstīns	DABAS AIZSARDZĪBAS PĀRVALDE			
11.	Karolis Rose	Kuldīgas novada iedzīvotājs			
12.	Māris Dolains	Daugavpils Universitāte			
					

**Dalībnieku ievēribai!**

Saskaņā ar Vispārīgās datu aizsardzības regulas prasībām (GDPR) informējam, ka pamatojoties uz Jūsu piekrišanu, Dabas aizsardzības pārvalde apstrādā Jūsu personas datus, lai:

- gūtu apliecinājumu un analizētu sabiedrības iesaisti sanāksmēs,
  - nodrošinātu turpmāko saziņu par izmaiņām dabas aizsardzības plāna projektā un nosūtītu informatīvos materiālus (t.sk., informāciju par turpmākajiem pasākumiem)
- atbilstoši Vispārīgās datu aizsardzības regulas 6.panta 1.punkta a) apakšpunktam.

## Dabas parka "Riežupe" dabas aizsardzības plāna izstrādes uzraudzības grupas 2. sanāksme

2019. gada 29. oktobrī plkst. 14:00

Kuldīgas novada Attīstības aģentūra (Pilsētas laukums 3, Kuldīga)

### PROTOKOLS

**Sēdi vada:** Indra Murziņa, Dabas aizsardzības pārvaldes Dabas aizsardzības departamenta Monitoringa un plānojumu nodaļas vecākā eksperte

**Protokolē:** Juris Soms, dabas aizsardzības plāna izstrādes vadītāja asistents (Daugavpils Universitāte)

#### Sēdē piedalās:

Uzraudzības grupas pārstāvji: Indra Murziņa (Dabas aizsardzības pārvaldes Dabas aizsardzības departamenta Monitoringa un plānojumu nodaļas vecākā eksperte), Valda Meike (zemes īpašnieku pārstāve), Monika Jansone (Valsts meža dienesta Dienvidkurzemes virsmežniecības inženiere vides aizsardzības jautājumos), Andris Janevics (Valsts vides dienesta Liepājas reģionālās vides pārvaldes Kontroles daļas Resursu kontroles sektora vecākais inspektors), Dace Gūtmane (AS "Latvijas valsts meži" Dienvidkurzemes reģiona meža apsaimniekošanas plānošanas vadītāja), Kaspars Rasa (Kuldīgas novada pašvaldības aģentūras "Kuldīgas attīstības aģentūra" direktors)

Dabas aizsardzības plāna izstrādātāja (Daugavpils Universitātes) pārstāvji: Uldis Valainis (dabas aizsardzības plāna izstrādes vadītājs), Juris Soms (dabas aizsardzības plāna izstrādes vadītāja asistents), Pēteris Evarts-Bunders (dabas aizsardzības plāna izstrādes mežu un virsāju biotopu un vaskulāro augu eksperts).

Citi sanāksmes dalībnieki: Dace Sāmīte (Dabas aizsardzības pārvaldes Kurzemes reģionālās administrācijas vadītāja), Lija Šēle (Rumbas pagasta pārvaldes vadītāja), Dace Jansone (Kuldīgas novada pašvaldības vides speciāliste),

#### Sēdē nepiedalās:

Mārtiņš Enģelis (Latvijas investīciju un attīstības aģentūras Tūrisma departamenta Tūrisma mārketinga nodaļas vecākais eksperts) un Zanda Opmane (Lauku atbalsta dienesta Dienvidkurzemes reģionālās lauksaimniecības pārvaldes Kontroles un uzraudzības daļas vecākā inspektore)

Sēde sākas plkst. 14.00, beidzas 16.55



NACIONĀLAIS  
ATTĪSTĪBAS  
PLĀNS 2020



EIROPAS SAVIENĪBA  
Kohēzijas fonds



**I. Murziņa** teic ievadvārdus, kā arī aicina sanāksmes dalībniekus savstarpēji iepazīties, informējot par to, ko viņi pārstāv (institūciju, pašvaldību u.tml.). Tad vārds tiek dots Daugavpils Universitātes pārstāvim, dabas aizsardzības plāna izstrādes vadītājam Uldim Valainim.

**U. Valainis** izvirza priekšlikumu – tā kā dabas aizsardzības plāna izstrādes uzraudzības grupas dalībniekiem bija iespēja iepazīties ar dabas parka „Riežupe” dabas aizsardzības plāna (DAP) 2. redakciju, tiek ierosināts vispirms izdiskutēt un izteikt komentārus par šo dokumentu, kā arī sniegt ieteikumus DAP papildināšanai un labojumu veikšanai, pēc tam ar prezentācijas starpniecību tiks apskatīti dabas parka turpmākās apsaimniekošanas plānotie pasākumi, kā arī dabas parka „Riežupe” individuālie aizsardzības un izmantošanas noteikumi.

Vārdu lūdz **D. Sāmīte**. Viņa norāda, ka esošajā DAP redakcijā nav izcelta īpaši aizsargājamās dabas teritorijas kā vienotas dabas vērtības nozīme, nav definēta dabas parka vieta citu Kurzemes īpaši aizsargājamo dabas teritoriju NATURA2000 tīklā un dabas parka saistība ar Ventas upes ieleju kā vienotu ekoloģiski nozīmīgu kompleksu. Ir nepieciešams uzsvērt ekoloģisko integritāti. DAP nodaļu „Ainaviskais novērtējums” ir nepieciešams papildināt.

**U. Valainis** komentē, ka ir atsevišķi izstrādāts DAP pielikums „Dabas parka “Riežupe” ainavu struktūrplāns”, kurā attiecīgā informācija ir iekļauta.

**D. Sāmīte** tomēr uzskata, ka DAP kodolīgā veidā ir jāiekļauj būtiskākā informācija no ainavu struktūrplāna.

Turpinot, **D. Sāmīte** norāda, ka DAP nepieciešams fokusēties uz nozīmīgākajām dabas parka „Riežupe” dabas vērtībām, t.i. uz īpaši aizsargājamo sugu un ES nozīmes biotopu aizsardzību. DAP runājot par aizsardzību, jānorāda direktīvas 2009/147/un direktīvas 92/43/EEC iekļauto aizsargājamo sugu īpatņu skaitu, dzīvotņu platībām un to kvalitāte. Cita starpā tiek norādīts, piemēram, ka esošajā redakcijā nav pietiekami informācijas par Eirāzijas ūdru, kaut gan Latvijā ir izstrādāts šīs sugas aizsardzības plāns.

**U. Valainis** attiecībā uz pēdējo D. Sāmītes piezīmi komentē, ka DAP izstrādē nebija paredzēts zīdītājdzīvnieku eksperts, tikai sikspārņu eksperts.

**D. Sāmīte** precizē, ka par visām tām direktīvas 2009/147/un direktīvas 92/43/EEC pielikumu sugām, kuras dabas parkam „Riežupe” norādītas NATURA 2000 STANDARD DATA FORM, par tām ir jābūt DAP.

Turpinājumā viņa norāda, ka konkrētām aizsargājamām sugām vajadzētu norādīt arī potenciāli piemērotu dzīvotņu platības. Ja tiek veikti attiecīgi apsaimniekošanas pasākumi, potenciāli piemērotas dzīvotnes varētu nākotnē nodrošināt labvēlīgākus apstākļus aizsargājamo sugu eksistencei.

**U. Valainis** komentē, ka tādā gadījumā būtu nepieciešams arī monitorings, ka apsaimniekošanas pasākumi sniedz pozitīvu rezultātu; tomēr valsts monitoringa programmas ietvaros tas nav paredzēts, savukārt DAP aktualizēšana pēc 10 gadiem ir pārāk ilgs periods šādam monitoringam.

**D. Sāmīte** aizrāda, ka DAP esošajā redakcijā nav precīzi definētas ārējās ietekmes un ārējie draudi, kas var atstāt negatīvu ietekmi uz dabas parka vērtībām un ekoloģisko integritāti, piemēram, kas notiks, ja tiks uzartas palieņu pļavas? Ņemot par pamatu STANDARD DATA FORM ietverto informāciju, būtu jānorāda, kādām aizsargājamām sugām un biotopiem kādi draudi varētu būt.



Dabas aizsardzības pārvalde

NACIONĀLAIS  
ATTĪSTĪBAS  
PLĀNS 2020



EIROPAS SAVIENĪBA  
Kohēzijas fonds



DABAS  
SKAITĪŠANA



Daugavpils Universitāte

IEGULDĪJUMS TAVĀ NĀKOTNĒ



Šajā sakarā uzraudzības grupas sanāksmē sākas aktīva diskusija, jo patlaban normatīvajos aktos nav precīzi definēti nedz ietekmju veidi, kuri būtu jāizvērtē, nedz arī tās teritorijas, kuras ir ārpus ĪADT, bet kurās veiktās darbības varētu atstāt negatīvu ietekmi.

**I. Murziņa** finalizē šo diskusiju, komentējot, ka Dabas aizsardzības pārvaldē šie jautājumi ir jāprecizē.

Turpinot, **D. Sāmīte** norāda, ka DAP nepieciešams definēt skaitliskus indikatīvos rādītājus, kuri ļautu spriest par apsaimniekošanas pasākumu rezultātiem. Viņa arī aizrāda, ka esošajā DAP redakcijā teritorijas ir jāpārstrādā apsaimniekošanas īstermiņa mērķi, jo tajos nav ietverti iepriekš minētie indikatīvie rādītāji.

**U. Valainis** iebilst, ka DAP struktūrā šie indikatīvie rādītāji tomēr ir, tikai tie ir ietverti tabulās.

Sanāksmes dalībnieki diskutē par mērķu formulējumiem un indikatīvajiem rādītājiem.

**M. Jansone** komentē, ka Valsts meža dienesta priekšlikumi un ieteikumi ir iekļauti DAP.

**D. Gūtmane** atzīmē, ka AS "Latvijas valsts meži" iebilst pret dažiem pasākumiem, piemēram, par sausās tualetes uzstādīšanu atpūtas vietā. Nepieciešams arī precizēt to pasākumu daļu par norāžu izvietošanu dabas parkā.

Kā norāda **D. Gūtmane**, AS "Latvijas valsts meži" ieskatā būtisks ir jautājums arī par bīstamo koku identificēšanu un izvākšanu, jo dabas parkā plānots papildus attīstīt tūrisma un rekreācijas infrastruktūru, t.sk. taku maršrutus, kuros bīstamie koki var apdraudēt apmeklētājus.

**D. Sāmīte** aizrāda, dabas parka „Riežupe” prioritārais mērķis ir NATURA 2000 teritorijas aizsardzība, tāpēc bīstamo koku identificēšana un to izvākšana nebūtu īpaši jāizdala kā DAP pasākums. Teritorijas apmeklētājiem pašiem jāapzinās, ka viņi ir dabā, attiecīgi ir jāizvērtē iespējamie riski, uzturoties un pārvietojoties dabas parkā.

**D. Gūtmane** norāda, ka AS "Latvijas valsts meži" nevar piekrist DAP ietvertajam priekšlikumam par ošlapu kļavas kā invazīvas augu sugas izplatības ierobežošanas metodēm. Proti, DAP ir norādīts, ka nocirsto ošlapu kļavu celmi izdzen daudz atvašu, tādēļ, celmu atvases ieteicams miglot ar ķīmiskajiem līdzekļiem. AS "Latvijas valsts meži" piešķirtie sertifikāti liedz ķīmisko līdzekļu izmantošanu, noteikumu neievērošana var novest pie sertifikātu anulēšanas.

**P. Evarts-Bunders** norāda, ka tomēr invazīvo augu sugu izplatības ierobežošanas jautājumiem ir jāpievērš nopietna uzmanība, it sevišķi attiecībā uz Sosnovska latvāņa un ošlapu kļavas izplatības ierobežošanu. Patlaban šīs sugas ir lokalizētas tikai DP rietumu daļā, Riežupes lejtecē. Ja netiks veikti konkrēto invazīvo sugu izplatības ierobežošanas pasākumi, tad tie plaši izplatīsies DP.

**A. Janevics** iebilst, ka DAP esošajā redakcijā tiek lietots „nesankcionēti izveidotas mototrases”, jo faktiski iet runa par transporta līdzekļu nelikumīgu pārvietošanos ārpus ceļiem un brauktuvēm.

Tā kā uzraudzības grupas sanāksmes dalībniekiem vairāk nav ieteikumu vai aizrādījumu par DAP, tad sēdes vadītāja **I. Murziņa** ierosina pāriet pie plānoto apsaimniekošanas pasākumu izskatīšanas. Vārds tiek dots **U. Valainim**.

**U. Valainis** sagatavotajā prezentācijā iepazīstina uzraudzības grupas sanāksmes dalībniekus ar DAP paredzētajiem apsaimniekošanas pasākumiem, secīgi apskatot katru no tiem.

Viens no ierosinātajiem pasākumiem ir DP „Riežupe” robežu paplašināšana, iekļaujot dabas parkā ārpus pašreizējām ĪADT robežām esošos ES nozīmes aizsargājamus meža biotopus.



NACIONĀLAIS  
ATTĪSTĪBAS  
PLĀNS 2020



EIROPAS SAVIENĪBA  
Kohēzijas fonds



**D. Gūtmane** uzdod jautājumu, vai tiešām ir plānota NATURA2000 teritoriju paplašināšana?

**D. Sāmīte** paskaidro, ka šāda veida darbības varētu notiek tad, ka būs pabeigts ES Kohēzijas fonda projekts „Dabas skaitīšana”. Uz iegūto datu pamata VARAM lems, kādas izmaiņas, t.i. ĪADT platības paplašināšana vai samazināšana ir veicama, tad attiecīgi process norisināsies normatīvajos aktos noteiktajā kārtībā.

**K. Rasa** uzdod jautājumu, vai tas tiek atspoguļots arī teritorijas individuālajos izmantošanas un aizsardzības noteikumos?

**D. Sāmīte** atbild, ka izstrādājami un apstiprināšanai iesniedzami individuālie izmantošanas un aizsardzības noteikumi darbosies esošajās robežās.

**D. Sāmīte** lūdz precizēt, uz kādiem biotopiem ir attiecināms neiejaukšanās režīms. **U. Valainis** atbild, ka tas ir attiecināms uz visiem teritorijā sastopamajiem ES nozīmes mežu

**D. Sāmīte** iesaka papildināt tabulas, indikatīvajos rādītājos norādot biotopu kodus un platības.

Attiecībā uz aizsargājamo zālāju biotopu apsaimniekošanas pasākumiem **U. Valainis** informē klātesošos, ka patlaban DP biotops 6210 Sausi zālāji kaļķainās augsnēs ir 13,06 ha platībā, veicot atbilstošus pasākumus, būtu iespējams platību palielināt apmēram vēl par 16 ha.

**D. Sāmīte** jautā, vai potenciālo aizsargājamo zālāju biotopu un tauriņiem potenciālo barošanās biotopu apsaimniekošanas pasākumu aprakstos ir norādīts laika periods, kad ieteicama pļaušana?

**P. Evarts - Bunders** atbild apstiprinoši, ka ir norādīts periods ieteicamai pļaušanai reizi sezonā no 15.06. līdz 15.07. ar obligātu siena savākšanu.

Apskatot sagatavotos priekšlikumus par Riežupes smilšalu teritorijas apsaimniekošanu, **J. Soms** informē par mūsdienu ģeotehniskās izpētes metodēm, lai precizētu alu tīkla izvietojumu.

**K. Rasa** iesaka šajā gadījumā tabulā kolonnā „Pasākumu izpildītājs” papildus iekļaut arī zinātniskās institūcijas un izpētes darbu uzņēmumus.

Apspriežot pasākumu par Riežupes smilšalu ieejas un alas sienu nostiprinājumu uzturēšana tādā stāvoklī, lai maksimāli pasargātu alas no sabrukšanas un nodrošinātu tās kā ilglaicīgu sīkspārņu ziemošanas vietu,

**D. Sāmīte** iesaka izskatīt jautājumu par vienlaidus durvju nomaiņu uz režģi, kas atvieglotu sīkspārņiem iespēju iekļūt un izkļūt no alas.

**U. Valainis** norāda, ka konsultēsies par šāda pasākuma nepieciešamību ar plāna izstrādē iesaistītajiem ekspertiem.

Turpinājumā **U. Valainis** informē par paredzētajiem pasākumiem netālu no Riežupes ietekas Ventā esošā atseguma pakājē augošo koku un krūmu apauguma novākšanai, norobežojošās barjeras uzstādīšanu un takas izveidošanu atseguma apskatei.

**D. Sāmīte** iesaka iekļaut indikatīvo rādītāju, norādot platību, kādā šis atsegums būtu jāuztur.

Saistībā ar bebru aizsprostu un koku sagāzumu izvākšanu no Riežupes, **D. Sāmīte** iesaka kā indikatīvo rādītāju iekļaut straujteču biotopiem raksturīgā upes tecējuma uzturēšanu konkrēta garuma posmos.



NACIONĀLAIS  
ATTĪSTĪBAS  
PLĀNS 2020



EIROPAS SAVIENĪBA  
Kohēzijas fonds



Attiecībā uz apsaimniekošanas pasākumu par bebru skaita regulēšanu D. Sāmīte norāda, ka ir jānorāda saglabājamo bebru skaitu ĪADT, savukārt, ja to nav iespējams norādīt, tad šo apsaimniekošanas pasākumu nepieciešams svītrot.

Vienojas šo apsaimniekošanas pasākumu svītrot.

Pasākums, kas vērsts uz zivju migrācijas iespēju uzlabošanu, veicot pie Riežupes ietekas Ventā esošā ceļa caurtekas pārbūvi, **K. Rasas** un **V. Šēles** ieskatā tuvākajā nākotnē un pie esošā finansējuma nav realizējams, tomēr DAP tekstā to var saglabāt.

Par dabas parka teritorijā konstatēto dižkoku, potenciālo dižkoku un bioloģiski vecu koku apsaimniekošanu **D. Sāmīte** iesaka precizēt, norādot, ka prioritāri šādi pasākumi jāveic tur, kur ar dižkokiem ir saistītas aizsargājamas sugas. **P. Evarts-Bunders** piebilst, ka runa varētu būt par lapu koku sugu dižkokiem. **D. Sāmīte** vēl iesaka, aprakstot dižkoku attīrīšanu no apauguma, obligāti iekļaut arī uzturēšanas pasākumus, lai dižkoku atbrīvošana no apauguma nav tikai vienreizējs pasākums.

Apspriežot invazīvo sugu izplatības ierobežošanas pasākumus, **D. Sāmīte** iesaka plāna tekstā uzsvērt, ka minētā pasākuma neīstenošana var atstāt izteikti negatīvu ietekmi uz ĪADT dabas vērtībām.

Apskatot esošās tūrisma infrastruktūras uzturēšanu un pilnveidošanu, **P. Evarts-Bunders** norāda, ka pie Riežupes smilšalām esošajā dabas takā plānojot apmeklētāju plūsmu nepieciešams ņemt vērā, takas tuvumā atrodas aizsargājamo augu sugu atradnes.

Jautājumā par jaunu tūrisma un rekreācijas objektu un ar tiem saistītās infrastruktūras izveidi, uzraudzības grupas sanāksmes dalībnieki konceptuāli atbalsta priekšlikumu par skatu torņa izveidi pie atpūtas vietas Riežupes lejtecē, kas atrodas ārpus ĪADT.

**K. Rasa** komentē, ka izstrādājot DAP apsaimniekošanas priekšlikumus, nepieciešams tos formulēt elastīgi (piemēram, nenorādot konkrētus infrastruktūras izbūvē izmantojamus materiālus), lai izpildītājiem saglabātu rīcības brīvību atbilstoši pieejamajam finansējumam u.c. apstākļiem.

**D. Sāmīte** un citi klātesošie uzskata, ka Riežupes labā krasta pielāgošana maksšķernieku vajadzībām un t.s. maksšķernieku "takas" izveidošana nav atbalstāms pasākums. Tāpat arī ir iebildumi pret atkritumu konteineru uzstādīšanu. **D. Sāmīte** norāda, ka patlaban ĪAD teritorijās cenšas izvairīties no atkritumu urnu uzstādīšanas, ievērojot principu – apmeklētājiem atbildīgi jāizturas pret vidi, un līdzatvesto iepakojumu un sadzīves atkritumus jāņem atpakaļ līdz un jānogādā tiem paredzētajās vietās, nevis jāizmet dabā.

Informatīvo zīmju un informācijas stendu izvietošana un atjaunošana - **D. Sāmīte** norāda, ka dabas parka robežzīmes pašlaik ir atjaunotas un nav nepieciešamības pēc jaunām zīmēm. Robežzīmju atrašanās vietas ir norādītas Dabas datu pārvaldības sistēmā "Ozols".

Uz **D. Sāmītes** jautājumu, vai esošajās atpūtas vietās tiek nodrošināta malka, **D. Gūtmane** un **V. Šēle** atbild apstiprinoši.

**D. Sāmītes** arī iesaka no apsaimniekošanas pasākumiem ņemt ārā video novērošanas kameru izvietošanu, jo tūrisma infrastruktūras saglabāšana un vandālisma novēršana nav DAP primārais uzdevums.



NACIONĀLAIS  
ATTĪSTĪBAS  
PLĀNS 2020



EIROPAS SAVIENĪBA  
Kohēzijas fonds

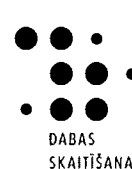

I E G U L D Ī J U M S T A V Ā N Ā K O T N Ē

Attiecībā uz sugu monitoringu **D. Sāmīte** iesaka fokusēties tikai uz tām putnu sugām, kuras iekļautas valsts monitoringa programmā, papildus varētu iekļaut lašveidīgo zivju sugas un direktīvas saraksta bezmugurkaulnieku sugas, piemēram, lapkoku praulgrauzi.

**D. Gūtmane** uzdod jautājumu, saistībā ar plānoto antropogēnās slodzes monitoringu, kurā AS "LVM" tiek norādīts, kā viens no apsaimniekošanas pasākuma īstenotājiem. Norāda, ka AS "Latvijas valsts meži" neveic monitoringu dabas parkā „Riežupe”. **D. Sāmīte** iesaka, ka gadījumā, ja tiks izveidota dabas aizsardzības plānā paredzētā taka, slēdzot līgumu ar pašvaldību par AS "Latvijas valsts meži" teritorijā ietilpstošā takas posma infrastruktūras uzturēšanu, līgumā būtu jāiekļauj punkts par antropogēnās slodzes monitoringa nodrošināšanu.

Pēc apsaimniekošanas pasākumu apspriešanas, sēdes dalībnieki pāriet pie dabas parka „Riežupe” individuālo aizsardzības un izmantošanas noteikumu esošās redakcijas caurskatīšanas.

**D. Sāmīte** iesaka izteikt 12.15. punktu sekojošā redakcijā “iegūt sūnas, ķērpjus un augus, bojājot vai iznīcinot zemsedzi”;

**D. Sāmīte** iesaka 13. punktā un citur svītrot vārdu „publisks”, jo pretējā gadījumā tas kalpo kā juridiska atrunas liela mēroga pasākumu organizēšanai ĪADT, aizbildinoties, ka pasākums ir korporatīvs un publisks.

**D. Sāmīte** izsaka priekšlikumu, ka 18. punktā tekstu „var izraisīt audžu bojāeju ārpus dabas lieguma zonas” nepieciešams aizstāt ar tekstu „ var izraisīt audžu bojāeju ārpus dabas parka”. Norāda, ka atsevišķi uz mežsaimnieciskās darbības ierobežojumiem attiecināmie punkti dabas lieguma zonā un dabas parka zonā dublējās, līdz ar to iesaka tos pārcelt uz vispārīgiem aprobežojumiem visā dabas parka teritorijā.

**D. Gūtmane** uzdod jautājumu par 19. punktu saistībā ar 5 m<sup>3</sup>/ha ierobežojumu bojātu egļu izvākšanai, ja slimību inficētie, kaitēkļu invadētie vai citādi bojātie koki rada masveidīgas kaitēkļu savairošanās draudus un var izraisīt audžu bojāeju ārpus dabas parka. **U. Valainis** norāda, ka šāds formulējums ir iekļauts arī ĪADT vispārējos aizsardzības un izmantošanas noteikumos. **D. Sāmīte** paskaidro, ka tas ir kompromiss starp dabas aizsardzības un mežsaimniecības interesēm. Norāda bojātos kokus atļauts cirst sanitārajā cirtē pēc Valsts meža dienesta sanitārā atzinuma, kurā noteikts konkrēts apjoms šo bojāto koku izvākšanai.

**D. Sāmīte** norāda, ka 31.1. punktā nepieciešams precizēt tās darbības, kas ir atļautas dižkoku aizsargjoslā.

**D. Sāmīte** iesaka 16.3. punktā dabas lieguma zonā noteiktos ierobežojumus pasākumu un nometņu organizēšanai attiecināt uz visu dabas parka teritoriju, norādot izņēmumus tūrisma objektiem (piem. Riežupes smilšalas, taku infrastruktūra) uz kuriem konkrētais ierobežojums nav attiecināms.

**D. Sāmīte**, lai mazinātu malu zvejnieku darbības, iesaka dabas parkā noteikt aizliegumu veidot Riežupē akmeņu krājumus.

Notiek diskusijas pār tālāko kārtību dabas aizsardzības plāna redakcijas virzīšanai uz sabiedrisko apspriešanu. Vienojas par nepieciešamību organizēt atsevišķu sanākumi 08.11.2019., kurā piedalās izstrādātāja un Dabas aizsardzības pārvaldes pārstāvji. Pēc sanāksmes sagatavot dabas aizsardzības



NACIONĀLAIS  
ATTĪSTĪBAS  
PLĀNS 2020



EIROPAS SAVIENĪBA  
Kohēzijas fonds



plāna redakciju, kuru izsūtīt elektroniski uzraudzības grupas dalībniekiem izvērtēšanai. Pēc saskaņošanas ar uzraudzības grupu virzīt dabas aizsardzības plānu uz sabiedrisko apspriešanu.

Ņemot vērā, ka komentāru vai ierosinājumu no uzraudzības grupas sanāksmes dalībniekiem vairāk nav, **I. Murziņa** pateicas sanāksmes dalībniekiem par klātbūtni un slēdz sanāksmi.

Sanāksmes protokolists



J. Soms



Dabas aizsardzības pārvalde

NACIONĀLAIS  
ATTĪSTĪBAS  
PLĀNS 2020



EIROPAS SAVIENĪBA  
Kohēzijas fonds



IEGULDĪJUMS TAVĀ NĀKOTNĒ



NACIONĀLAIS  
ATTĪSTĪBAS  
PLĀNS 2020



EIROPAS SAVIENĪBA  
Kohēzijas fonds



IEGULDĪJUMS TAVĀ NĀKOTNĒ

Dabas parka "Riežupe" dabas aizsardzības plāna izstrādes 2. uzraudzības grupas sanāksme  
2019. gada 29. oktobrī plkst. 14:00 Kuldīgas Attīstības Aģentūrā (Pilsētas laukumā 3, Kuldīgā)

Nr.p .k.	Vārds, uzvārds	Iestāde vai fiziska persona	E-pasts	Telefona nr.	Paraksts
1.	Uldis Dabins	Daugavpils Universitāte			
2.	Ārija Tēle	Kuldīgas novads pārvalde			
3.	Andris Jonevics	Valsts vides dienests			
4.	Monika Jansone	Valsts muzeja dienests DK.VM			
5.	Pēteris Vab-bundis	Daugavpils universitāte			
6.	Juris Joms	Daugavpils Universitāte			
7.	Indra Muevzina	Dabas aizsardzības pārvalde			
8.	Dace Sānīte	Dabas aizsardzības pārvalde			
9.	Dace Gūtmane	AS "Latvijas valsts meži"			
10.	Dace Hausmane	Kuldīgas novada pārvalde			
11.	Valēra Meike	Zuises īpašn. printēre			
12.	Kaspars Rase	Kuldīgas attīstības aģentūra			

**Dalībnieku ievēribai!**

Saskaņā ar Vispārīgās datu aizsardzības regulas prasībām (GDPR) informējam, ka pamatojoties uz Jūsu piekrišanu, Dabas aizsardzības pārvalde apstrādā Jūsu personas datus, lai:

- gūtu apliecinājumu un analizētu sabiedrības iesaisti sanāksmēs,
- nodrošinātu turpmāko saziņu par izmaiņām dabas aizsardzības plāna projektā un nosūtītu informatīvos materiālus (t.sk., informāciju par turpmākajiem pasākumiem) atbilstoši Vispārīgās datu aizsardzības regulas 6.panta 1.punkta a) apakšpunktam.

## **Dabas parka "Riežupe" dabas aizsardzības plāna izstrādes uzraudzības grupas 3. (pēdējā) sanāksme**

**2020. gada 30. janvārī plkst. 9:00**

**Kuldīgas Attīstības Aģentūrā (Pilsētas laukumā 3, Kuldīgā)**

Sanāksmes protokols

**Sēdi vada:** Dace Sāmīte, Dabas aizsardzības pārvaldes pārstāve, Dabas aizsardzības pārvaldes Kurzemes reģionālās administrācijas direktore.

**Protokolē:** Uldis Valainis, Daugavpils Universitāte.

Uzraudzības grupas pārstāvji: Dace Sāmīte (Dabas aizsardzības pārvaldes pārstāve, Dabas aizsardzības pārvaldes Kurzemes reģionālās administrācijas direktore), Monika Jansone (Valsts meža dienesta Dienvidkurzemes virsmežniecības inženiere vides aizsardzības jautājumos), Andris Janevics (Valsts vides dienesta Liepājas reģionālās vides pārvaldes Kontroles daļas Resursu kontroles sektora vecākais inspektors), Dace Gūtmane (AS "Latvijas valsts meži" Dienvidkurzemes reģiona meža apsaimniekošanas plānošanas vadītāja), Kaspars Rasa (Kuldīgas novada pašvaldības aģentūras "Kuldīgas attīstības aģentūra" direktors)

Dabas aizsardzības plāna izstrādātāja (Daugavpils Universitātes) pārstāvji: Uldis Valainis (dabas aizsardzības plāna izstrādes vadītājs).

**Sēdē nepiedalās:** Kristīne Mickāne (Latvijas investīciju un attīstības aģentūras Tūrisma departamenta Tūrisma produktu attīstības nodaļas vecākā eksperte); Valda Meike (zemes īpašnieku pārstāve).

Sēde sākas plkst. 09.00, beidzas 9.20

**D. Sāmīte** teic ievadvārdus, dod vārdu Daugavpils Universitātes pārstāvim, dabas aizsardzības plāna izstrādes vadītājam Uldim Valainim.

**Uldis Valainis:** informē uzraudzības grupas locekļus, ka par izstrādāto dabas aizsardzības plānu dabas parkam "Riežupe" ir saņemts pozitīvs atzinums no Kuldīgas novada pašvaldības. Ņemot vērā, ka nav saņemti iebildumi vai priekšlikumi attiecībā uz dabas aizsardzības plāna redakciju, kas tika iesniegta saskaņošanai pašvaldībā, U. Valainis aicina parakstīt uzraudzības grupas locekļus parakstīt pēdējās uzraudzības grupas sanāksmes potokolu, apliecinot, ka dabas aizsardzības plāns izstrādāts atbilstoši Ministru kabineta 09.10.2007. noteikumiem Nr.686 "Noteikumi par īpaši aizsargājamās dabas teritorijas dabas aizsardzības plāna saturu un izstrādes kārtību".

Uzraudzības grupas locekļi paraksta pēdējās uzraudzības grupas sanāksmes protokolu

Apliecinu, ka dabas parka "Riežupe" dabas aizsardzības plāns ir izstrādāts atbilstoši Ministru kabineta 09.10.2007. noteikumiem Nr.686 "Noteikumi par īpaši aizsargājamās dabas teritorijas dabas aizsardzības plāna saturu un izstrādes kārtību".

1) APLIECINU 

**Dace Sāmite**, Dabas aizsardzības pārvaldes pārstāve, Dabas aizsardzības pārvaldes Kurzemes reģionālās administrācijas direktore

2) APLIECINU 

**Kaspars Rasa**, Kuldīgas novada pašvaldības pārstāvis, Kuldīgas novada pašvaldības aģentūras "Kuldīgas attīstības aģentūra" direktors

3) APLIECINU 

**Andris Janevics**, Valsts vides dienesta pārstāvis, Liepājas reģionālās vides pārvaldes Kontroles daļas Resursu kontroles sektora vecākais inspektors

4) APLIECINU 

**Monika Jānsone**, Valsts meža dienesta pārstāve, Dienvidkurzemes virsmežniecības inženiere vides aizsardzības jautājumos

5) APLIECINU 

**Dace Gūtmane**, AS "Latvijas valsts meži" pārstāve, Dienvidkurzemes reģiona meža apsaimniekošanas plānošanas vadītāja;

6) APLIECINU 

**Zanda Opmane**, Lauku atbalsta dienesta pārstāve, Dienvidkurzemes reģionālās lauksaimniecības pārvaldes Kontroles un uzraudzības daļas vecākā inspektore;

7) APLIECINU 

**Kristīne Mickāne**, Latvijas investīciju un attīstības aģentūras Tūrisma departamenta Tūrisma produktu attīstības nodaļas vecākā eksperte



## **20.4. pielikums**

Dabas aizsardzības plāna izstrādes sabiedriskās  
apspriešanas sanāksmes materiāli



NACIONĀLAIS  
ATTĪSTĪBAS  
PLĀNS 2020



EIROPAS SAVIENĪBA  
Kohēzijas fonds

IEGULDĪJUMS TAVĀ NĀKOTNĒ



# PĀRSKATS PAR DABAS PARKA “Riežupe” DABAS AIZSARDZĪBAS PLĀNA 2020. – 2031. GADAM SABIEDRISKO APSPRIEŠANU



**Pasūtītājs:**  
Dabas aizsardzības pārvalde

**Izstrādātājs:**  
Daugavpils Universitāte

## SATURS

1.1. Paziņojumi un publikācijas .....	3
1.2. Sabiedriskās apspriešanas sanāksmes protokols .....	10
1.3. Sabiedriskās apspriešanas sanāksmes prezentācija .....	15
1.4. Ziņojums par plāna sabiedriskās apspriešanas periodā saņemtajiem priekšlikumiem.....	30

## 1.1. Paziņojumi un publikācijas

Paziņojums laikrakstā "Latvijas Vēstnesis" (28.11.2019., Nr. 240)

2019. gada 28. novembris, Nr. 240

# LATVIJAS VĒSTNESIS

LATVIJAS REPUBLIKAS OFICIĀLAIS IZDEVUMS

OP 2019/240.DA3

OFICIĀLIE PAZIŅOJUMI > DAŽĀDI SLUDINĀJUMI

### **Paziņojums par dabas parka "Riežupe" dabas aizsardzības plāna sabiedriskās apspriešanas sanāksmi**

Dabas parka "Riežupe" dabas aizsardzības plāna izstrāde 2020. - 2031. gadam tiek veikta dabas skaitīšanas jeb Eiropas Savienības Kohēzijas fonda īstenotā projekta "Priekšnosacījumu izveide labākai bioloģiskās daudzveidības saglabāšanai un ekosistēmu aizsardzībai Latvijā" Nr. 5.4.2.1/16/I/001 ietvaros.

Aicinām ikvienu interesentu piedalīties dabas aizsardzības plāna sabiedriskās apspriedes sanāksmē 2019. gada 13. decembrī plkst. 14.00 Rumbas pagasta pārvaldē (Riežupes ielā 1, Mežvaldē).

Dabas parks "Riežupe" atrodas Kuldīgas novadā, Rumbas pagastā. Dabas parks dibināts 1997. gadā, lai nodrošinātu Riežupes ielejā sastopamo dabas un ainavisko vērtību aizsardzību. Nozīmīga teritorija aizsargājamo mežu, upju straujteču, smilšakmens atsegumu un zālāju biotopu aizsardzībai, kā arī ar tiem saistīto Latvijā un Eiropā aizsargājamo augu un dzīvnieku sugu saglabāšanai. Dabas parka teritorijā izvietotais aizsargājamais ģeoloģiskais un ģeomorfoloģiskais piemineklis "Riežupes Smilššalas" ir Latvijā garākā alu sistēma - valsts mērogā nozīmīga aizsargājamo sīkspārņu sugu ziemošanas vieta.

Ar dabas aizsardzības plāna redakciju var iepazīties Dabas aizsardzības pārvaldes interneta vietnē [www.daba.gov.lv](http://www.daba.gov.lv) (sadaļā Tēmas - Sabiedrības līdzdalība - Publiski apspriežamie dokumenti), kā arī Kuldīgas novada domes mājaslapā [www.kuldiga.lv](http://www.kuldiga.lv) un Rumbas pagasta pārvaldes mājaslapā [www.rumbaspagasts.lv](http://www.rumbaspagasts.lv).

Dabas aizsardzības plāna drukātā versija sabiedriskās apspriešanas periodā pieejama Rumbas pagastā pārvaldē (Riežupes ielā 1, Mežvaldē) un Kuldīgas Attīstības aģentūrā (Pilsētas laukumā 3, Kuldīgā).

Dabas aizsardzības plāna izstrādi veic Daugavpils Universitāte (Vienības iela 13, Daugavpils, LV-5401, tālr. 65422180, e-pasts: [du@du.lv](mailto:du@du.lv), [www.du.lv](http://www.du.lv)). Rakstiskus priekšlikumus var iesniegt līdz 2019. gada 13. decembrim, adresējot tos plāna izstrādātājam (Daugavpils Universitāte, 101. kab., Parādes iela 1a, Daugavpils, LV-5401 vai [uldis.valainis@biology.lv](mailto:uldis.valainis@biology.lv)).



## Notiks dabas parka "Riežupe" dabas aizsardzības plāna izstrādes sabiedriskās apspriešanas sanāksme

Izdevums: **Kuldīgas Novada Vēstis**  
Rubrika: **Zīmas**

Piektdien, 13. decembrī, plkst. 14.00 Rumbas pagasta pārvaldē (Riežupes ielā 1, Mežvaldē) notiks dabas parka "Riežupe" dabas aizsardzības plāna izstrādes sabiedriskā apspriešana.

Piektdien, 13. decembrī, plkst. 14.00 Rumbas pagasta pārvaldē (Riežupes ielā 1, Mežvaldē) notiks dabas parka "Riežupe" dabas aizsardzības plāna izstrādes sabiedriskā apspriešana.

Dabas parks "Riežupe" atrodas Kuldīgas novada Rumbas pagastā. Tas dibināts 1997. gadā, lai nodrošinātu Riežupes ielejā sastopamo dabas un ainavisko vērtību aizsardzību. Teritorija nozīmīga aizsargājamo mežu, upju straujteču, smilšakmens atsegumu un zālāju biotopu aizsardzībai, kā arī ar tiem saistīto Latvijā un Eiropā aizsargājamo augu un dzīvnieku sugu saglabāšanai. Dabas parka teritorijā izvietotais aizsargājamais ģeoloģiskais un ģeomorfoloģiskais piemineklis "Riežupes smilšālas" ir Latvijā garākā alu sistēma – valsts mērogā nozīmīga aizsargājamo sīkspārņu sugu ziemošanas vieta.

Dabas aizsardzības plāns tiek izstrādāts laika periodam no 2020. līdz 2031. gadam. Plāna uzdevums ir saskaņot dabas aizsardzības, dabas resursu izmantošanas, reģiona attīstības un iedzīvotāju intereses, lai tiku saglabātas teritorijas dabas vērtības. Sabiedriskās apspriešanas sanāksmes laikā klātesošie tiks iepazīstināti ar dabas parka "Riežupe" izveidošanas mērķiem, nozīmīgākajām dabas vērtībām un tās ietekmējošiem faktoriem, kā arī ar plānotajiem apsaimniekošanas pasākumiem.

Ar dabas aizsardzības plāna redakciju var iepazīties Dabas aizsardzības pārvaldes interneta vietnē [www.daba.gov.lv](http://www.daba.gov.lv) (sadaļā "Tēmas – Sabiedrības līdzdalība – Publiski apspriežamie dokumenti"), kā arī Kuldīgas novada pašvaldības mājaslapā [www.kuldiga.lv](http://www.kuldiga.lv) un Rumbas pagasta pārvaldes mājaslapā [www.rumbaspagasts.lv](http://www.rumbaspagasts.lv).

Dabas aizsardzības plāna drukātā versija līdz 2019. gada 13. decembrim pieejama Rumbas pagastā pārvaldē (Riežupes ielā 1, Mežvaldē) un Kuldīgas attīstības aģentūrā (Pilsētas laukumā 3, Kuldīgā).

Rakstiskus priekšlikumus var iesniegt līdz 2019. gada 13. decembrim, adresējot tos plāna izstrādātājam (Daugavpils Universitāte, 101. kab., Parādes iela 1a, Daugavpils, LV-5401 vai [uldis.valainis@biology.lv](mailto:uldis.valainis@biology.lv)).

Dabas parka "Riežupe" dabas aizsardzības plāna izstrāde tiek veikta dabas skaitīšanas jeb Eiropas Savienības Kohēzijas fonda īstenotajā projektā "Priekšnosacījumu izveide labākai bioloģiskās daudzveidības saglabāšanai un ekosistēmu aizsardzībai Latvijā" Nr. 5.4.2.1/16/I/001.

Dabas aizsardzības plāna izstrādi veic Daugavpils Universitāte (Vienības iela 13, Daugavpils, LV-5401, tālrunis 65422180, [du@du.lv](mailto:du@du.lv), [www.du.lv](http://www.du.lv)).

**PĀRDOOD**

**FORD KA**, TA līdz 07.10.2020. Tālr. 26032708.

**LED, LCD TELEVIZORUS** Philips, monitorus, ledusskapjus, veļas mašīnas. Veikals Retro. Tālr. 63322200.

Lopbarības **AUZAS** un **GRIĶUS**. Tālr. 29413422.

**SIENU** no šķūņa ar piegādi. Tālr. 29185228.

**TĪTARUS** Tālr. 28277882.

SIA Vēvers pārdo kurināmās priekšas skaidu **BRIKETES** ar piegādi. Cena 135 eiro. Tālr. 26651831.

Kvalitatīvas bērza **BRIKETES** līgi deg, mazs pelnu atlikums. Tālr. 20331463.

Sausu, skaldītu meža **MALKU**. Tālr. 27895688.

Sausu **MALKU** maisos, kravās. Tālr. 26544462.

Sausu **MALKU** maisos. Tālr. 24222243.

**PĒRK**

**AUTOMAŠĪNAS** Tālr. 26330318.

Traktora **PIEKABES, INVEN-TĀRU**, vieglās **AUTOMAŠĪNAS**. Tālr. 26104984.

Dāvīj Meža pērk **MEŽUS ĪPAŠUMĀ**, apmaksā vienas dienas laikā, nodrošinām ātru un kvalitatīvu izvērtēšanu. Tālr. 27406251.

**SIA PRIEDES AG** pērk **CIRSMAS** un **MEŽUS**. Tālr. 26993794.

**MR DIARC** meža apsaimniekotājs – nopirks jūsu **MEŽA ĪPAŠUMU** vai cirsmu. Samaksāsim vislabāko cenu! Tālr. 29479535.

**SIA PRIEDES AG** par augstu cenu mežā pie ceļa iepērk visu veidu **ĀPAĻKOKUS**. Tālr. 26760065, 26993794.

SIA Valinda – **LIELLOPUS, JAUN-LOPUS** dzīvsvārā. Tūlītēja samaksa. Tālr. 29434034.

Briežu **RAGUS**. Brauc pakal. Tālr. 29886349.

**DAŽĀDI**

**SILTINĀŠANA** ar beramo vati. Aizpildām ēku gaisa spraugas. Tālr. 27829190.

Sertificēts **MEŽA TAKSATORS, STIGOŠANA, DASTOŠANA**. Tālr. 28358514.

Tīra **AKAS** Tālr. 27448331.

**VALADZĪGI**

Paplašinot darbību, SIA **Vikotrans** (40103268183) aicina darbā CI, C kategorijas **KRAVAS AUTO VADĪTĀJUS** (3 vakances). A/s Latvijas Maiznieks, a/s Tukuma piens produkcijas piegāde Kurzemē. Bruto alga mēnesī no 1100 eiro. Papildu informācija pa tālr. 29807544.

**2.decembrī** no 10.00 līdz 13.00 Kuldīgā, Martiņzālē,

**DONORU DIENA.**

Līdzī jāņem pase, donora apliecība, bankas konta nr.

**Loipni lūgti!**

**LĪDZJŪTĪBAS**

No tevis tik daudz bija ko gūt,  
Tavas pēdas ir dziļas, tās nepazūd.  
IK, Āpškrūma./  
Izsakām dziļu līdzjūtību Mārtiņei Andersonei un piederīgajiem, tēti KRĪŠU FREIMANI mūžībā pavadot.  
Sandra, Māris, Rimuta, Jānis

Tajās lapās,  
Ko mūžības vēji nu šķirsta  
Pāliek cilvēka mūžs.  
IZ, Purvs./  
Izsakām līdzjūtību Maritai un ģimenei, tuvu cilvēku zaudējot.  
Brigīta, Romāns, Ināra

Pār tavu sirdi un darbīgo mūžu  
Zemes māte nu villaini segs.  
IN, Dzirkale./  
No sirds izsaku līdzjūtību tuviekiem, KRĪŠU FREIMANI zemes klēpi guldot.  
Ināra

Ir tumsa nodzēsusi silto liesmu,  
Vēl grūti aptvert to, cik zudums liels.  
Ā, Elksne./  
Izsakām visdziļāko līdzjūtību Maritai un bērniem, vīru un tēvu traģiski zaudējot.  
Lazdu un Janušu ģimene

Ir klusums,  
Kas pasaka vairāk par vārdiem...  
IZ, Mauriņa./  
Izsakām līdzjūtību Jānim, Dainim un piederīgajiem, KRĪŠU mūžībā pavadot.  
Mednieku klubs Lāsis

Tukša paliek mājas sēta,  
Klusa paliek istabiņa,  
Āplkusušī tēva soļi,  
Nav vairs tēva padomiņa.  
T, dz./  
Līdzjūtība Mikam un Īrsai, tēti mūžībā pavadot.  
Kuldīgas 2. vidusskolas 3.a un 9.b klases skolēni un audzinātājas

Cilvēka mūžs ir līdzīgs kollei,  
Pārrūkt stīga, un viss paliek kluss.  
Ā, Elksne./  
Izsakām visdziļāko līdzjūtību VIKTORA BUBAS tuviekiem.  
SIA Būvfirma INBUV kolektīvs

Koks nezina, kad vētrā tas lūzīs,  
Ne cilvēka sirds, kad pūkstēt tā stās.  
JO, Rikmanis./  
Lindīn, esam kopā ar tevi, no tēta uz mūžu atvadoties.  
Kolēģi

Reiz pienāk diena, nelūgta un skarba,  
Kad dzīvi, dzīvi daudziem sirdis sāp.  
JO, Skuja./  
Skumju brīdī esam kopā ar Irēnu un tuviekiem, VIKTORU zaudējot.  
Dzidra, Sanita, Jānis

Es jau neaizeju,  
Es vienmēr būšu puteni, bērzos,  
Zvaigznēs un bērnos savos.  
Ā, Elksne./  
Inga, skumju brīdī esam kopā ar tevi, māmiņu pavadot.  
KCV valodu jomas meitenes

Tavs cilvēks neaiziet,  
Viņš tikai pārstāj līdzās būt...  
IS, Kaldupe./  
Izsakām visdziļāko līdzjūtību Maritai un bērniem, vīru un tēti zaudējot.  
Maizes ceptuves kolektīvs

Tu gadus mēroji ar darbu,  
Ko krieti paveikt bij tavs gods  
Ar sirsniņu un kļuvi rūpi,  
Ko allaž centies cīnīt dot.  
IK, Āpškrūma./  
Izsakām līdzjūtību skolotājas VENERANDAS PESKOPAS tuviekiem, viņu mūžības ceļā pavadot.  
Bijušie kolēģi Vilgātes pamatskola

Reiz pienāk diena, nelūgta un skarba,  
Kad dzīvi, dzīvi daudziem sirdis sāp.  
JO, Skuja./  
Martiņ, esam ar tevi lielajās bēdās.  
Bieraudņu ģimene

**Paziņojums par dabas aizsardzības plāna izstrādes sabiedriskās apspriešanas sanāksmi dabas parkam Riežupe**

2019. gada 13. decembrī 14.00 Rumbas pagasta pārvaldē (Riežupes ielā 1, Mežvaldē) notiks dabas parka Riežupe dabas aizsardzības plāna izstrādes sabiedriskā apspriešana. Ar dabas aizsardzības plāna redakciju var iepazīties Dabas aizsardzības pārvaldes interneta vietnē [www.daba.gov.lv](http://www.daba.gov.lv) (sadaļā Tēmas – Sabiedrības līdzdalība – Publiski apspriežamie dokumenti), kā arī Kuldīgas novada domes mājaslapā [www.kuldiga.lv](http://www.kuldiga.lv) un Rumbas pagasta pārvaldes mājaslapā [www.rumbaspagasts.lv](http://www.rumbaspagasts.lv).

Dabas aizsardzības plāna drukātā versija līdz 2019. gada 13. decembrim pieejama Rumbas pagasta pārvaldē (Riežupes ielā 1, Mežvaldē) un Kuldīgas attīstības aģentūrā (Pilsētas laukumā 3, Kuldīgā).

**Rakstiskus priekšlikumus var iesniegt līdz 2019. gada 13. decembrim**, adresējot tos plāna izstrādātājam (Daugavpils Universitāte, 101. kab., Parādes iela 1a, Daugavpils, LV-5401 vai [uldis.valainis@biology.lv](mailto:uldis.valainis@biology.lv)).

Dabas parka Riežupe dabas aizsardzības plāna izstrāde 2020.–2031. gadam tiek veikta dabas skaitīšanas jeb Eiropas Savienības Kohēzijas fonda īstenotā projekta *Priekšnosacījumu izveide labākai bioloģiskās daudzveidības saglabāšanai un ekosistēmu aizsardzībai Latvijā* Nr. 5.4.2.1/16/1/001 ietvaros. Dabas aizsardzības plāna izstrādi veic Daugavpils Universitāte (Vienības iela 13, Daugavpils, LV-5401, tālr. 65422180, [du@du.lv](mailto:du@du.lv), [www.du.lv](http://www.du.lv)).

**NOVEMBRA ERUDĪTS**

**Cik gadus Padomju Dzintenē nostrādāja žurnālists Andris Grīnbergs?**

Atbildi līdz 28. novembra 11.00 sūti e-pastā: [redakcija@kurzemnieks.lv](mailto:redakcija@kurzemnieks.lv).

Atbilde: Skrundas bērnuudrāza pārbūve pašvaldībai izmaksāja 2,8 miljonus eiro.

Pareizi atbildējuši: Velta Višņevska, Madara Būdeniece, Gunta Folkmane, Indra Ābelīte, Ausma Kreidere, Evita Hoiere, Daina Gerente, Ingars Neimanis, Mārcis Kalējs.

**Sarlote**  
PA IRĒNU KANĒSĪ  
Konkursu atbalsta Sarlote.

**LATVIJAS FINIERIS**  
AKCIJU SABIEDRĪBA

**Bērza finierklūču iepirkšanas cenas**  
koklukumā Kuldīgā Kuldīgā, Ganību ielā 12  
(cenas ir informatīvas). [www.finieris.lv](http://www.finieris.lv). Tālr. 29126139

Sortiments	Lobīšanas cilindru diametru grupas, cm	Nominālgarums, cena, EUR/m <sup>3</sup>	
		2,70 m	5,40 m
<b>B šķiras finierklūči</b>	14 – 15,9	30	30
	16 – 17,9	60	60
	18 – 20,9	75	75
	21 – 24,9	78	80
	25 – 29,9	83	85
	30 – 39,9	83	85
	> 40	83	85
<b>E šķiras finierklūči</b>	21 – 24,9	105	115
	25 – 29,9	130	135
	30 – 39,9	130	135
	> 40	130	135
<b>Brākēts papīrmalkā</b>	6 – 70		20
<b>Neatbilstošs</b>	visas		15
<b>Ar metāla ieslēgumiem</b>	visas		10

**DAMBRETE**

**Kuldīdzniekiem medaļas**

Aizputes novada atklātajās meistersacīkstēs 64 laucīņu dambretē Jānis Rūtiņš pēc punktiem ir dalītajā pirmajā un otrajā vietā, bet pēc koeficienta – otrs.

3. vieta – Pēterim Gaīlānam. Zenta Jēgere ir labākā starp sievietēm. Zēniem labākais – Roberts Serpāns (kopvērtējumā viņš bija ceturtais), 2. vieta Rihardam Kammskim. Meitenēm 1. vieta Evelīna Elīza Rancāne.

**Inta Jansone**  
Pētera Gaīlāna arhīva foto



64 laucīņu dambretes meistersacīkstēs Aizputē spēlēja arī kuldīdznieki: priekšplānā Roberts Serpāns un Jānis Rūtiņš, tālāk Zenta Jēgere.

## NOTIKS DABAS PARKA „RIEŽUPE” DABAS AIZSARDZĪBAS PLĀNA IZSTRĀDES SABIEDRISKĀS APSPRIEŠANAS SANĀKSME

2019. gada 13. decembrī plkst. 14.00 **Rumbas pagasta pārvaldē (Riežupes ielā 1, Mežvaldē)** notiks dabas parka „Riežupe” dabas aizsardzības plāna izstrādes sabiedriskā apspriešana.

Dabas aizsardzības plāns ir izstrādāts laika periodam no 2020. līdz 2031. gadam, tā uzdevums ir saskaņot dabas aizsardzības, dabas resursu izmantošanas, reģiona attīstības un iedzīvotāju intereses, lai tiktu saglabātas teritorijas dabas vērtības. Sabiedriskās apspriešanas sanāksmes laikā klātesošie tiks iepazīstināti ar dabas parka „Riežupe” izveidošanas mērķiem, nozīmīgākajām dabas vērtībām un tās ietekmējošiem faktoriem, kā arī ar plānotajiem apsainmiekošanas pasākumiem.

Ar dabas aizsardzības plāna sabiedriskajai apspriešanai virzīto redakciju var iepazīties elektroniski Dabas aizsardzības pārvaldes interneta vietnē [www.daba.gov.lv](http://www.daba.gov.lv) (sadaļā *Tēmas – Sabiedrības līdzdalība – Publiski apspriežamie dokumenti*), Kuldīgas novada domes mājaslapā [www.kuldiga.lv](http://www.kuldiga.lv) un Rumbas pagasta pārvaldes mājaslapā [www.rumbaspagasts.lv](http://www.rumbaspagasts.lv).

Dabas aizsardzības plāna drukātā versija līdz 2019. gada 13. decembrim pieejama Rumbas pagastā pārvaldē (Riežupes ielā 1, Mežvaldē) un Kuldīgas Attīstības Aģentūrā (Pilsētas laukumā 3, Kuldīga).

Rakstiskus priekšlikumus var iesniegt līdz 2019. gada 13. decembrim, adresējot tos plāna izstrādātājam (Daugavpils Universitāte, 101. kab., Parādes iela 1a, Daugavpils, LV 5401 vai [uldis.valainis@biology.lv](mailto:uldis.valainis@biology.lv)).

Dabas parka „Riežupe” dabas aizsardzības plāna izstrāde 2020. – 2031. gadam tiek veikta dabas skaitīšanas jeb Eiropas Savienības Kohēzijas fonda īstenotā projekta “Priekšnosacījumu izveide labākai bioloģiskās daudzveidības saglabāšanai un ekosistēmu aizsardzībai Latvijā” Nr. 5.4.2.1/16/I/001 ietvaros.

Dabas aizsardzības plāna izstrādi veic Daugavpils Universitāte (Vienības iela 13, Daugavpils, LV-5401, tālrunis: 654-22180, [du@du.lv](mailto:du@du.lv), [www.du.lv](http://www.du.lv)).



NACIONĀLAIS  
ATTĪSTĪBAS  
PLĀNS 2020



EIROPAS SAVIENĪBA  
Kohēzijas fonds



## NOTIKS DABAS PARKA "RIEŽUPE" DABAS AIZSARDZĪBAS PLĀNA IZSTRĀDES SABIEDRISKĀ APSPRIEŠANAS SANĀKSME

Publicēts 27.11.2019 15:04



**Piektdien, 13. decembrī, plkst. 14.00 Rumbas pagasta pārvaldē (Riežupes ielā 1, Mežvaldē) notiks dabas parka "Riežupe" dabas aizsardzības plāna izstrādes sabiedriskā apspriešana.**

Dabas parks "Riežupe" atrodas Kuldīgas novada Rumbas pagastā. Dabas parks dibināts 1997. gadā, lai nodrošinātu Riežupes ielejā sastopamo dabas un ainavisko vērtību aizsardzību. Nozīmīga teritorija aizsargājamo mežu, upju straujteču, smilšakmens atsegumu un zālāju biotopu aizsardzībai, kā arī ar tiem saistīto Latvijā un Eiropā aizsargājamo augu un dzīvniekusugu saglabāšanai. Dabas parka teritorijā izvietotais aizsargājamais ģeoloģiskais un geomorfoloģiskais piemineklis "Riežupes Smilšālas" ir Latvijā garākā alu sistēma – valsts mērogā nozīmīga aizsargājamo sīkspārņu sugu ziemošanas vieta.

Dabas aizsardzības plāns tiek izstrādāts laika periodam no 2020. līdz 2031. gadam. Dabas aizsardzības plāna uzdevums ir saskaņot dabas aizsardzības, dabas resursu izmantošanas, reģiona attīstības un iedzīvotāju intereses, lai tiku saglabātas teritorijas dabas vērtības. Sabiedriskās apspriešanas sanāksmēs laikā klātesošie tiks iepazīstināti ar dabas parka "Riežupe" izveidošanas mērķiem, nozīmīgākajām dabas vērtībām un tās ietekmējošiem faktoriem, kā arī ar plānotajiem apsaimniekošanas pasākumiem.

Ar dabas aizsardzības plāna redakciju var iepazīties Dabas aizsardzības pārvaldes interneta vietnē [WWW.DABA.GOV.LV](http://WWW.DABA.GOV.LV) (sadaļā "Tēmas – Sabiedrības līdzdalība – Publiski apspriežamie dokumenti") un Rumbas pagasta pārvaldes mājaslapā [WWW.RUMBASPAGASTS.LV](http://WWW.RUMBASPAGASTS.LV).



Dabas aizsardzības plāna drukātā versija līdz 2019. gada 13. decembrim pieejama Rumbas pagastā pārvaldē (Riežupei ielā 1, Mežvaldē) un Kuldīgas Attīstības Agentūrā (Pilsētas laukumā 3, Kuldīgā).

**Rakstiskus priekšlikumus var iesniegt līdz 2019. gada 13. decembrim**, adresējot tos plāna izstrādātājam (Daugavpils Universitāte, 101. kab., Parādes iela 1a, Daugavpils, LV 5401 vai [ULDIS.VALAINIS@BIOLOGY.LV](mailto:ULDIS.VALAINIS@BIOLOGY.LV)).

Dabas parka "Riežupe" dabas aizsardzības plāna izstrāde tiek veikta dabas skaitīšanas jeb Eiropas Savienības Kohēzijas fondā īstenotā projekta "Priekšnosacījumu izveide labākai bioloģiskās daudzveidības saglabāšanai un ekosistēmu aizsardzībai Latvijā" Nr. 5.4.2.1/16/I/001 ietvaros.

Dabas aizsardzības plāna izstrādi veic Daugavpils Universitāte (Vienības iela 13, Daugavpils, LV-5401, tālrunis: 65422180, [DU@DU.LV](mailto:DU@DU.LV), [WWW.DU.LV](http://WWW.DU.LV)).



IEGULDĪUMS TAVĀ NĀKOTNĒ

2019.11.28.

Dabas aizsardzības pārvalde

## Publiski apspriežamie dokumenti

### Dabas parka "Riežupe" dabas aizsardzības plāna sabiedriskās apspriešanas sanāksme

LAIKS: 13.12.2019. plkst. 14.00

VIETA: Rumbas pagasta pārvalde, Riežuopes iela 1, Mežvalde

RĪKO: Daugavpils Universitāte

Dabas aizsardzības plāna drukātā versija līdz 2019. gada 13. decembrim pieejama

- Rumbas pagastā pārvaldē (Riežuopes iela 1, Mežvalde);
- Kuldīgas Attīstības Aģentūrā (Pilsētas laukums 3, Kuldīga).

Rakstiskus priekšlikumus var iesniegt līdz 2019. gada 13. decembrim, adresējot tos plāna izstrādātājam (Daugavpils Universitāte, 101. kab., Parādes iela 1a, Daugavpils, LV-5401 vai [uldis.valainis@biology.lv](mailto:uldis.valainis@biology.lv)).

Dabas aizsardzības plāna izstrādi veic Daugavpils Universitāte (Vienības iela 13, Daugavpils, LV-5401, tālr. 65422180, e-pasts: [du@du.lv](mailto:du@du.lv), [www.du.lv](http://www.du.lv)) dabas skaitīšanas jeb Eiropas Savienības Kohēzijas fonda īstenotā projekta „riekšnosacījumu izveide labākai bioloģiskās daudzveidības saglabāšanai un ekosistēmu aizsardzībai Latvijā” Nr. 5.4.2.1/16/I/001 ietvaros.

Uldis Valainis 26113065

[Dabas aizsardzības plāna projekts sabiedriskai apspriešanai](#) (PDF 22,41 MB)

Pielikumi:

- 1.1. [Robežshēma \(pēc Ministru kabineta 1999. gada 9. marta noteikumiem Nr. 83\)](#) (JPG 2,87 MB)
- 1.2. [Robežshēma \(precizēta\)](#) (JPG 2,86 MB)
2. [Robežpunktu koordinātas](#) (DOCX 0,02 MB)
3. [Kartogrāfisks attēlojums plānotajai \(atļautajai\) teritorijas izmantošanai dabas parkā "Riežupe" un tam piegulošajā teritorijā](#) (JPG 1,84 MB)
4. [Esošie tūrisma un infrastruktūras objekti](#) (JPG 3,21 MB)
5. [Dabas parkā "Riežupe" un tam piegulošajā teritorijā sastopamie ES nozīmes aizsargājami biotopi](#) (JPG 3,47 MB)
6. [Dabas parkā "Riežupe" un tam piegulošajā teritorijā sastopamo ES nozīmes aizsargājamo mežu, purvu un saldūdeņu biotopu kvalitātes karte](#) (JPG 3,24 MB)
7. [Dabas parkā "Riežupe" un tam piegulošajā teritorijā sastopamo DMB un PDMB kvalitātei atbilstošu mežaudžu izvietojums](#) (JPG 3,21 MB)
8. [Pašreizējā dabas parka teritorijā un teritorijā, kura ierosināta iekļaušanai dabas parkā sastopamās mežaudzes, kas sasniegušas vai plāna darbības termiņā sasniegs galvenās cirtes vecumu \(saskaņā ar Meža likuma 9. pantu\)](#) (JPG 3,46 MB)
9. [Sastopamo īpaši aizsargājamo un citādi nozīmīgo vaskulāro augu sugu izplatības karte](#) (JPG 2,65 MB)
10. [Sastopamo īpaši aizsargājamo un citādi nozīmīgo sūnu, sēņu un kērpju sugu izplatības karte](#) (JPG 2,53 MB)
11. [Sastopamo īpaši aizsargājamo un citādi nozīmīgo zīdītāju, abinieku un rāpuļu sugu izplatības karte](#) (JPG 2,53 MB)
12. [Sastopamo īpaši aizsargājamo un citādi nozīmīgo bezmugurkaulnieku sugu izplatības karte](#) (JPG 2,52 MB)
13. [Sastopamo īpaši aizsargājamo un citādi nozīmīgo putnu sugu izplatības karte](#) (JPG 2,54 MB)
14. [Ainavu struktūrplāns](#) (PDF 4,25 MB)
15. [Valsts nozīmes dižkoku izvietojums dabas parka "Riežupe" teritorijā](#) (JPG 2,56 MB)
16. [Ceļi un dabiskas brauktuves pa kurām pieļaujama pārvietošanās pasākumu ietvaros, kuros dalībnieku skaits pārsniedz 60 cilvēkus](#) (JPG 2,42 MB)
17. [Dabas parka informatīvo zīmju un norāžu uzstādīšanas vietas](#) (JPG 3,56 MB)
18. [Ierosinātā funkcionālā zonējuma karte](#) (JPG 2,38 MB)
19. [Riežuopes Smilšalās ziemojošo sikspārņu monitoringa dati](#) (DOCX 0,02 MB)

## 1.2. Sabiedriskās apspriešanas sanāksmes protokols

*Eiropas Savienības Kohēzijas fonda projekts "Priekšnosacījumu izveide labākai bioloģiskās daudzveidības saglabāšanai un ekosistēmu aizsardzībai Latvijā" Nr. 5.4.2.1/16/I/001*

### Sabiedriskās apspriešanas sanāksme par dabas parka „Riežupe” dabas aizsardzības plāna izstrādi

2019. gada 13. decembrī plkst. 14:00  
Rumbas pagasta pārvalde (Riežupe iela 1, Mežvalde)

#### PROTOKOLS

**Sanāksmi vada:** Indra Murziņa, Dabas aizsardzības pārvaldes Dabas aizsardzības departamenta Monitoringa un plānojumu nodaļas vecākā eksperte

**Protokolē:** Juris Soms, dabas aizsardzības plāna izstrādes vadītāja asistents (Daugavpils Universitāte)

**Sanāksmē piedalās:** Dace Sāmīte (Dabas aizsardzības pārvaldes Kurzemes reģionālās administrācijas vadītāja), Uldis Valainis (dabas aizsardzības plāna izstrādes vadītājs, Daugavpils Universitāte), Daiga Rubene (fiziska persona), Dace Gūtmane (AS "Latvijas valsts meži" Dienvidkurzemes reģiona meža apsaimniekošanas plānošanas vadītāja), Dace Jansone (Kuldīgas novada pašvaldības vides speciāliste), Andris Janevics (Valsts vides dienesta Liepājas reģionālās vides pārvaldes Kontroles daļas Resursu kontroles sektora vecākais inspektors), Jānis Sprugevics (Valsts vides dienesta Liepājas reģionālās vides pārvaldes Kontroles daļas Resursu kontroles sektora vecākais inspektors), Viesturs Cimermanis (Valsts vides dienesta Liepājas reģionālās vides pārvaldes Kontroles daļas Resursu kontroles sektora vecākais inspektors), Lija Šēle (Rumbas pagasta pārvaldes vadītāja), Ināra Valtere (fiziska persona).

Sanāksme sākas plkst. 14.00, beidzas 15.30

**U. Valainis** teic ievadvārdus, kā arī aicina sanāksmes dalībniekus savstarpēji iepazīties, informējot par to, ko viņi pārstāv (institūciju, pašvaldību u.tml.).

**U. Valainis** sagatavotajā prezentācijā sniedz informāciju, ka dabas parka "Riežupe" dabas aizsardzības plāns izstrādāts atbilstoši 2007. gada 9. oktobra MK noteikumiem Nr. 686 "Noteikumi par īpaši aizsargājamās dabas teritorijas dabas aizsardzības plāna saturu un izstrādes kārtību". Viņš sākumā iepazīstina dabas aizsardzības plāna sabiedriskās apspriešanas sanāksmes dalībniekus ar vispārīgo informāciju par dabas parku, tā izveidošanas vēsturi un mērķiem.

Prezentācijas gaitā sanāksmes dalībnieki tiek iepazīstināti ar nozīmīgākajām dabas vērtībām dabas parkā, informējot klātesošos par ES nozīmes īpaši aizsargājamiem biotopiem un atspoguļojot to izvietojumu kartogrāfiskajā materiālā, kā arī raksturojot biotopu kvalitāti.

Turpmākajā sanāksmes gaitā **U. Valainis** prezentācijā sniedz ieskatu par īpaši aizsargājamām sugām, kas konstatētas dabas parkā un to atradņu izvietojumu.

Tad dalībnieki tiek informēti par ģeoloģisko un ģeomorfoloģisko dabas pieminekli "Riežupe Smilšālas" un dabas parka teritorijā konstatētajiem dižkokiem.

Pēc iepazīstināšanas ar dabas parku un tā dabas vērtībām, **U. Valainis** izklāsta sanāksmes dalībniekiem teritorijas apsaimniekošanas ideālo jeb ilgtermiņa mērķi, un detalizēti iepazīstina ar



NACIONĀLAIS  
ATTĪSTĪBAS  
PLĀNS 2020



EIROPAS SAVIENĪBA  
Kohēzijas fonds



DABAS  
SKAITĪŠANA



IEGULDĪJUMS TAVĀ NĀKOTNĒ

paredzētajiem apsaimniekošanas pasākumiem, strukturējot prezentāciju atbilstoši pasākumu grupām;

- A. Administratīvie un organizatoriskie aspekti;
- B. Dabas un ainavisko vērtību saglabāšana;
- C. Infrastruktūras izveidošana un pilnveidošana;
- D. Zinātniskās izpētes un monitoringa pasākumi;
- E. Sabiedrības informēšana un izglītošana.

Katrā no šīm pasākuma grupām **U. Valainis** detalizēti izklāsta ieteicamos pasākumus, kā arī pamato šo pasākumu veikšanas nepieciešamību dabas parka vērtību saglabāšanas konkrēto mērķu un ĪADT apsaimniekošanas ideālā jeb ilgtermiņa mērķa kontekstā.

Turpinot sanāksmi, **U. Valainis** prezentācijā informē dalībniekus, ka uz doto brīdi dabas parka „Riežupe” teritorijas aizsardzību un izmantošanu nosaka 2010. gada 16. marta MK noteikumi “Īpaši aizsargājamo dabas teritoriju vispārējie aizsardzības un izmantošanas noteikumi”, jo teritorijai individuālie aizsardzības un izmantošanas noteikumi nav izstrādāti. Dabas aizsardzības plāna ietvaros ir sagatavots individuālo aizsardzības un izmantošanas noteikumu (IAIN) projekts, kā arī sagatavoti priekšlikumi ĪADT funkcionālajam zonējumam.

Piedāvātais funkcionālais zonējums balstīts uz ES nozīmes aizsargājamo biotopu izvietojumu un pret traucējumiem jutīgo sugu labvēlīga aizsardzības stāvokļa nodrošināšanas nosacījumiem. IAIN un funkcionālā zonējuma izstrādē izvērtētas arī teritorijas saimnieciskās izmantošanas iespējas un teritorijas apmeklētāju intereses.

**U. Valainis** sniedz informāciju, ka IAIN projektā tiek piedāvāts izdalīt trīs funkcionālās zonas:

- dabas lieguma zona (295,53 ha);
- dabas parka zona (152,24 ha);
- neitrālā zona (2,75 ha)

Kartogrāfiskajā materiālā tiek vizuāli parādīts un apspriests izdalīto funkcionālo zonu ģeogrāfiskais izvietojums dabas parkā.

Apspriežot teritorijas vienību iekļaušanu dabas lieguma funkcionālajā zonā, **U. Valainis** pamato ierosinājumus no aizsargājamo biotopu izvietojuma un pret traucējumiem jutīgo sugu labvēlīga aizsardzības stāvokļa nodrošināšanas nosacījumiem.

Izvērtējot dabas parka ceļu tīklu, tiek ierosināts dabas parka teritorijā ietilpstošos Kuldīgas novada pašvaldības ceļus nodalījuma joslas platumā iekļaut neitrālajā zonā. Iekļaušana neitrālajā zonā atvieglos šo ceļu turpmāku uzturēšanu un pārbūvi nepieciešamības gadījumā.

Pārējā dabas parka teritorija tiek noteikta kā dabas parka zona, kur teritorijas aizsardzības un izmantošanas nosacījumi ir līdzīgi kā šobrīd.

Kā būtisku momentu dabas aizsardzības mērķu sasniegšanai **U. Valainis** norāda, ka dabas parka teritorijai tiek piedāvāts pievienot un iekļaut ierosinātajā dabas lieguma zonā (pēc nepieciešamo izmaiņu veikšanas 1999. gada 9. marta MK noteikumos Nr. 83 “Noteikumi par dabas parkiem”) arī pašlaik ārpus DP teritorijas izvietotos nogabalus, kas atbilst ES nozīmes aizsargājamam biotopam 9010\* Veci vai dabiski boreālie meži. Teritorijas paplašināšana ierosināta arī nogabalos, kas atrodas starp pašreizējo dabas lieguma “Ventas ieleja” teritoriju un ES nozīmes aizsargājamā biotopa 9010\* Veci vai dabiski boreālie meži poligonu. Šo nogabalu iekļaušana dabas parka teritorijā un plānotā DP “Riežupe” pievienošana dabas liegumam “Ventas ieleja” veicinātu abu ĪADT integritāti un tajos sastopamo dabas vērtību aizsardzību.



NACIONĀLAIS  
ATTĪSTĪBAS  
PLĀNS 2020



EIROPAS SAVIENĪBA  
Kohēzijas fonds



IEGULDĪJUMS TAVĀ NĀKOTNĒ

Dabas parka IAIN projektā **U. Valainis** arī norāda, ka dabas parka teritorijā regulāri tiek organizēti sporta un aktīvās atpūtas pasākumi ar lielu dalībnieku skaitu, kas ilgtermiņā var atstāt paliekošu ietekmi uz DP sastopamajām dabas vērtībām. Tāpēc tiek ierosināts, ka pasākumu ietvaros, kuros dalībnieku skaits pārsniedz 60, pārvietošanos pieļaut tikai pa ceļiem un dabiskām brauktuvēm, kas atzīmētas IAIN projekta pielikumā.

Aizliegums neattiecas uz pasākumiem un nometnēm, kas tiek organizētas šim nolūkam paredzētās un speciāli ierīkotās vietās (Riežupes smilšsalas, dabas parka teritorijā izveidotās takas un atpūtas vietas, kuras paredzētas dabas aizsardzības plānā vai izveidotas, saskaņojot ar Dabas aizsardzības pārvaldi).

Prezentācijas noslēgumā **U. Valainis** aicina sabiedriskās apspriešanas sanāksmes dalībniekus izteikt savu viedokli, uzdot jautājumus un sniegt priekšlikumus.

**D. Rubene** uzdod jautājumu saistībā ar grozījumiem Kuldīgas novada teritorijas plānojumā 2013.-2025. gadam – vai tajos ir iestrādātas izmaiņas, kas iekļautas dabas parka „Riežupe” dabas aizsardzības plānā un funkcionālajā zonējumā?

**U. Valainis** atbild, ka brīdī, kad grozījumi tika virzīti apstiprināšanai, dabas aizsardzības plāns vēl bija izstrādes stadijā. Atbilstoši procedūrai, izstrādātais dabas aizsardzības plāns, ka arī piedāvātais IAIN projekts un funkcionālais zonējums pēc sabiedriskās apspriešanas sanāksmes tiek iesniegts pašvaldībā, pēc atzinuma saņemšanas no pašvaldības, tiek organizēta pēdējā uzraudzības grupas sanāksme, plāns tiek saskaņots ar visiem uzraudzības grupā iesaistīto institūciju pārstāvjiem un tad iesniegts Dabas aizsardzības pārvaldē, kas virza plānu apstiprināšanai Vides aizsardzības un reģionālās attīstības ministrijā. ĪADT Individuālie aizsardzības un izmantošanas noteikumi, stājas spēkā tikai pēc tā apstiprināšanas Ministru Kabineta, kas parasti aizņem daudzus mēnešus.

**D. Gūtmane** uzdod jautājumu – līdz kuram datumam var iesniegt priekšlikumus dabas aizsardzības plānam?

**U. Valainis** atbild, ka saskaņā ar noteikto kārtību priekšlikumu iesniegšanas termiņš tika noteikts līdz 2019. gada 13. decembrim, tomēr, ņemot vērā, ka AS “Latvijas valsts meži” ir pārstāvēta dabas aizsardzības plāna izstrādes uzraudzības grupā priekšlikumus var iesniegt arī pēc sabiedriskās apspriešanas un izskatīt pēdējā uzraudzības grupas sanāksmē.

**J. Sprugevics** norāda, ka atsevišķās dabas aizsardzības plāna sadaļās ir nepamatoti uzsvērtā maluzvejniecības ietekme uz ĪADT zivju faunu. VVD inspektori regulāri veic DP “Riežupe” apsekošanu un pēdējos gados būtiska maluzvejnieku aktivitāte nav novērota.

**U. Valainis** norāda, ka informācija tiks nodota dabas aizsardzības plāna izstrādē iesaistītajam zivju ekspertam, lai veiktu nepieciešamos labojumus.

Ņemot vērā, ka sabiedriskās apspriešanas sanāksmes dalībniekiem vairāk nav jautājumu, komentāru vai priekšlikumu, **U. Valainis** pateicas dalībniekiem par piedalīšanos un slēdz sanāksmi.

Sanāksmes protokolists



J. Soms



NACIONĀLAIS  
ATTĪSTĪBAS  
PLĀNS 2020



EIROPAS SAVIENĪBA  
Kohēzijas fonds



IEGULDĪJUMS TAVĀ NĀKOTNĒ



NACIONĀLAIS  
ATTĪSTĪBAS  
PLĀNS 2020



EIROPAS SAVIENĪBA  
Kohēzijas fonds

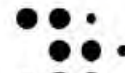

DABAS  
SKAITĪŠANA



IEGULDĪJUMS TAVĀ NĀKOTNĒ

## Dabas parka "Riežupe" dabas aizsardzības plāna izstrādes sabiedriskās apspriešanas sanāksme

2019. gada 13. decembrī plkst. 14:00 Riežuopes ielā 1, Mežvaldē, Rumbas pagasta pārvaldē

Nr.p .k.	Vārds, uzvārds	Iestāde vai fiziska persona	E-pasts	Telefona nr.	Paraksts
1.	Uldis Dulcānis	Daugavpils Universitāte			
2.	Juris Šons	Daugavpils Universitāte			
3.	Dzanga Rubene				
4.	Liāna Jānīte	Dabas aizsardzības pārvalde			
5.	Dace Gūtmane	aps "Latvijas valsts meži"			
6.	Andris Jonevičs	Valsts vides dienests			
7.	Jānis Sprugevičs	Valsts vides dienests			
8.	Vesturs Čimēvmanis	Valsts vides dienests			
9.	Ģeā Stauras	Kuldīgas novada pašvaldība			
10.	Lijs Tole	Kuldīgas novada pašv., Rumbas p.			
11.	Indra Murzina	Dabas aizsardzības pārvalde			

### Dalībnieku ievēribai!

Saskaņā ar Vispārīgās datu aizsardzības regulas prasībām (GDPR) informējam, ka pamatojoties uz Jūsu piekrišanu, Dabas aizsardzības pārvaldē apstrādā Jūsu personas datus, lai:

- gūtu apliecinājumu un analizētu sabiedrības iesaisti sanāksmēs,
- nodrošinātu tūrmāko saziņu par izmaiņām dabas aizsardzības plāna projektā un nosūtītu informatīvos materiālus atbilstoši Vispārīgās datu aizsardzības regulas 6.panta 1.punkta a) apakšpunktam.



NACIONĀLAIS  
ATTĪSTĪBAS  
PLĀNS 2020



EIROPAS SAVIENĪBA  
Kohēzijas fonds



DABAS  
SKAĪTĪŠANA



ĪEGULDĪJUMS TAVĀ NĀKOTNĒ

## Dabas parka "Riežupe" dabas aizsardzības plāna izstrādes sabiedriskās apspriešanas sanāksme

2019. gada 13. decembrī plkst. 14:00 Riežuopes ielā 1, Mežvaldē, Rumbas pagasta pārvaldē

Nr.p .k.	Vārds, uzvārds	Iestāde vai fiziska persona	E-pasts	Telefona nr.	Paraksts
124.	<i>Māra Jaltre</i>				<i>[Signature]</i>

### Dalībnieku ievēribai!

Saskaņā ar Vispārīgās datu aizsardzības regulas prasībām (GDPR) informējam, ka pamatojoties uz Jūsu piekrišanu, Dabas aizsardzības pārvalde apstrādā Jūsu personas datus, lai:

- gūtu apliecinājumu un analizētu sabiedrības iesaisti sanāksmēs,
- nodrošinātu turpmāko saziņu par izmaiņām dabas aizsardzības plāna projektā un nosūtītu informatīvos materiālus atbilstoši Vispārīgās datu aizsardzības regulas 6.panta 1.punkta a) apakšpunktam.

## 1.3. Sabiedriskās apspriešanas sanāksmes prezentācija

**DABAS AIZSARDZĪBAS PLĀNA IZSTRĀDE  
DABAS PARKAM  
"RIEŽUPE"**

**SABIEDRISKĀS APSPRIEŠANAS SANĀKSMĒ  
13.12.2019.**



REKOLUĀCIJAS TAVĀ NĀKSNĒ

**DABAS PARKS  
"RIEŽUPE"**

- Teritorija izveidota 1977. gadā.
- Iepriekšējais dabas aizsardzības plāns tika izstrādāts 10 gadu ilgam laika periodam un apstiprināts 1997. gada 26. jūnijā.
- Dabas aizsardzības plāna darbības termiņš nav pagarināts.
- Dabas parka aizsardzības un izmantošanas kārtību nosaka 2010. gada 16. marta MK noteikumi Nr. 264 "Īpaši aizsargājamo dabas teritoriju vispārējie aizsardzības un izmantošanas noteikumi".

Dabas aizsardzības plāns izstrādāts atbilstoši 2007. gada 9. oktobra MK noteikumiem Nr. 686 "Noteikumi par īpaši aizsargājamās dabas teritorijas dabas aizsardzības plāna saturu un izstrādes kārtību".



**DABAS PARKS  
"RIEŽUPE"**

- Aizsardzības kategorija: dabas parks
- Ietilpst Eiropas Savienības nozīmes īpaši aizsargājamo dabas teritoriju tīklā Natura 2000.
- **Teritorijas kods:** LV0301100
- **Administratīvais iedalījums:** Kuldīgas novada Rumbas pagasts
- **Platība:** 450,52 ha





## NOZĪMĪGĀKĀS DABAS VĒRTĪBAS DABAS PARKĀ "RIEŽUPE"



EP direktīvas 92/43/EEC (21.05.1992) «Par dabisko biotopu, savvaļas floras un faunas aizsardzību» i pielikumā uzskaitītie dabisko dzīvotņu veidi:

1. 3260 Upju strautiņas un dabiski upju posmi (3,92 ha)
2. 6210 Sausi zāļiļi kalnainās augsnēs (13,06 ha)
3. 7160 Minerālvielām bagāti avoti un avotu purvi (1,7 ha)
4. 7220\* Avoti, kas izgulsnē avotkalkus (0,07 ha)
5. 8220 Smilšakmens atsegumi (0,028 ha)
6. 8310 Netraucētas alas (0,035 ha)
7. 9010\* Veci vai dabiski boreāli meži (148,86 ha)
8. 9080\* Stagnāju meži (2,19 ha)
9. 9160 Ozolu meži (ozolu, liepu un skābaržu meži) (0,17 ha)
10. 9180\* Nogāžu un gravu meži (51,67 ha)
11. 91E0\* Aluviāli meži (aluviāli krastmalu un palieņu meži) (9,07 ha)

ES nozīmes īpaši aizsargājami biotopi dabas parkā aizņem 229,78 ha jeb 51 % no kopējās ĪADT.

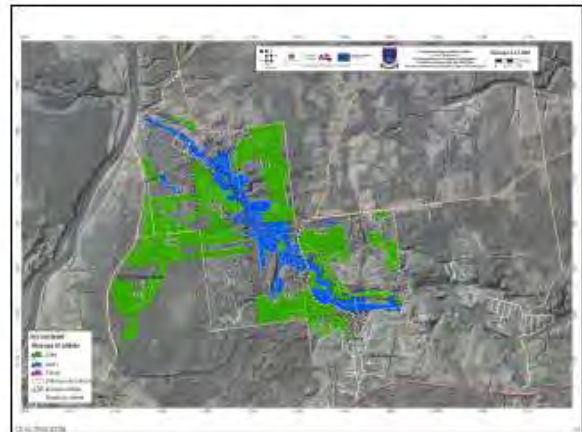

3260 Upju strautiņas un dabiski upju posmi  
(Foto: I. Valainis)



8220 Smilšakmens atsegumi (Foto: I. Valainis)



9180\* Nogāžu un gravu meži  
(Foto: I. Valainis)



91E0\* Aluviāli meži (aluviāli krastmalu un palieņu meži)

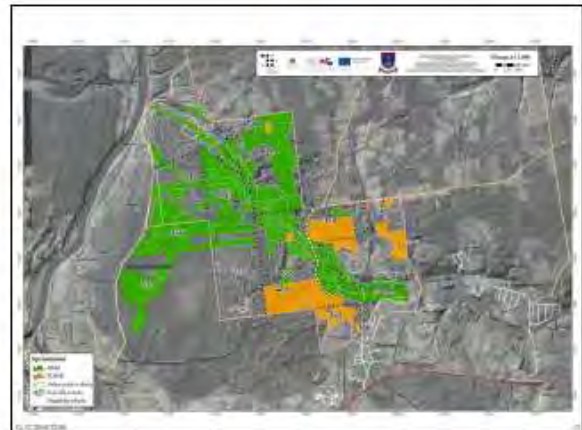

### Īpaši aizsargājamās sugas, kas konstatētas dabas parkā

Sugu grupa	Latvijas Ikkumdošana		Dzīvotāju Direktīva			Putnu Direktīva
	IAŠ	MIK	II	IV	V	
Vesulšņie augi	25	13			3	
Sēnas	4	1				
Kērpji	4	1				
Sēnes	1					
Bezmugurkaulnieki	15	4	2	4		
Zīdītāji	11	1	4	10	1	
Abinieki					2	
Putni	12	5				12
Zvīns	3	3	5			
<b>Kopā:</b>	<b>76</b>	<b>28</b>	<b>12</b>	<b>14</b>	<b>3</b>	<b>12</b>

Nozīmīgākās sugas, kurām nodrošināma aizsardzība prioritārā kārtā:

- upes nāģis *Lampetra fluviatilis*, strauta nāģis *Lampetra planeri*, platgalve *Cottus gobio*, biežā perlamutrene *Unio crassus*, Eirāzijas ūdrs *Lutra lutra*, apodziņš *Glaucidium passerinum* un dzenveidīgā putni

### Dabas pieminekļi – dižkoki

Dabas parka "Riežupe" teritorijā reģistrēti 21 valsts nozīmes dižkoks – 12 parastie ozoli *Quercus robur*, sešas parastās priedes *Pinus sylvestris*, viena parastā vīksna *Ulmus laevis*, viena Eiropas lapegle *Larix decidua*, kā arī viena parastā liepa *Tilia cordata*.

ĪADT sastopami arī vairāki bioloģiski veci koki, kas vēl nav sasnieguši valsts nozīmes dižkoku izmērus, taču par tādiem varētu kļūt pārskatāmā nākotnē – viena parastā egļu *Picea abies*, viena parastā priede *Pinus sylvestris*, viena parastā vīksna *Ulmus laevis*, kā arī četri parastie ozoli *Quercus robur*.

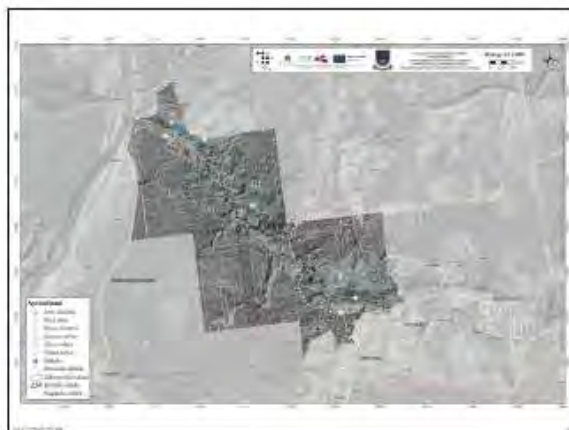
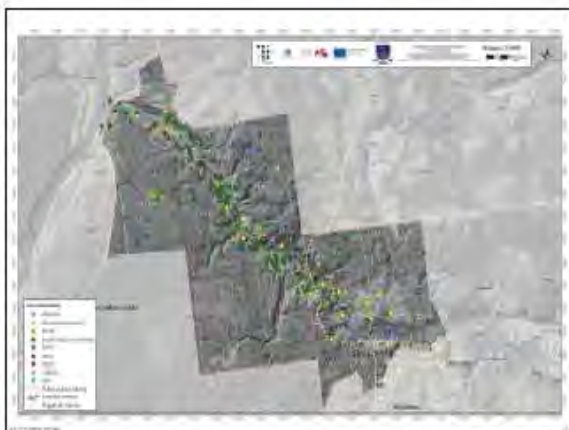

### Ģeoloģiskais un ģeomorfoloģiskais dabas pieminekļis "Riežupes Smiļšālas"

Dabas parka teritorijā izvietots aizsargājams ģeoloģiskais un ģeomorfoloģiskais pieminekļis "Riežupes Smiļšālas" ir Latvijā garākā alu sistēma. Lai gan alu labirinta iezīsmes ir mākslīga, tomēr tā ir nozīmīgs objekts zinātniskiem pētījumiem (stratigrāfijas, ģeomorfoloģijas, hidroģeoloģijas), sugu (īpaši skopāņu koloniju) aizsardzības nodrošināšanā, kā arī zināviski vērtīgu dabas un cilvēka radītu veidojumu saglabāšanā.



Ieja Riežupes smiļšālas (Foto: J. Šmits)



Dīkaoli pie Sipi mājām (Foto: U. Valētiņš)



Lapkoku pušķgriezis (Foto: U. Valētiņš)

## TERITORIJAS APSAIMNIEKOŠANAS IDEĀLAIS JEB ILGTERMIŅA MĒRĶIS

Teritorijas apsaimniekošanas ideālais jeb ilgtermiņa mērķis ir nodrošināt Latvijā un Eiropas Savienībā nozīmīgu aizsargājamo mežu, saldūdeņu, zālāju un purvu biotopu, dabas pieminekļu, augstvērtīgas ainavas, kā arī retu un aizsargājamu sugu populāciju saglabāšanu, īstenojot nepieciešamās darbības biotopu un sugu dzīvotņu kvalitātes uzlabošanai, vienlaikus nodrošinot sabiedrību ar kvalitatīviem rekreācijas resursiem un veicinot teritorijas ilgtspējīgu attīstību.



## APSAIMNIEKOŠANAS PASĀKUMI

Apsaimniekošanas pasākumi sadalīti vairākās grupās:

- Administratīvie un organizatoriskie aspekti.
- Dabas vērtību aizsardzība un apsaimniekošana.
- Infrastruktūras uzturēšana un pilnveidošana.
- Zinātniskās izpētes un monitoringa pasākumi.
- Sabiedrības informēšana un izglītošana.

### Administratīvie un organizatoriskie aspekti

- A.3.1. Dabas parka teritorijas robežu uzmērīšana dabā
- A.3.3. Dabas parka "Riežupe" un dabas lieguma "Ventas ieleja" teritoriju apvienošanas izvērtējums

### Dabas un ainavisko vērtību saglabāšana

- B.1.1. Augstvērtīgo mežu biotopu dabiska attīstība bez cilvēka iejaukšanās

## APSAIMNIEKOŠANAS PASĀKUMI

### Administratīvie un organizatoriskie aspekti

- A.1.1. Dabas parka individuālo aizsardzības un izmantošanas noteikumu apstiprināšana Ministru kabinetā
- A.2.1. Dabas aizsardzības plānā ietvertu nosacījumu iestrāde Kuldīgas novada teritorijas plānojumā
- A.3.1. Robežu precizēšana, integrējot dabas parkā ārpus ĪADT pašreizējām robežām izvietotos ES nozīmes aizsargājamus mežu biotopus, kā arī izslēdzot no dabas parka teritorijas mežsaimnieciski ietekmētās mežaudzes



- **B.2.1. Aizsargājamo zālāju biotopu apsaimniekošanas pasākumu nodrošināšana veicot pļavu pļaušanu un/vai nogaišanu**



Zālāju objektuva apsaimniekošana DZ "Rārtupe" pie mājām "Āpi" (Foto: G. Grandīns)



Āpstrāpni  
B.2.1. Izaugsmes stādīšanas biotopu apsaimniekošanas pasākumu nodrošināšana veicot pļavu pļaušanu un/vai nogaišanu

- **B.2.2. Potenciālo aizsargājamo zālāju biotopu un tauriņiem potenciālo barošanās biotopu atjaunošana**



Āpstrāpni  
B.2.2. Potenciālo aizsargājamo zālāju biotopu un tauriņiem potenciālo barošanās biotopu atjaunošana



Zālāju biotops 6218 Sauci zālāju karkandā augstvērtī DZ "Rārtupe" pie mājām "Āpi" (Foto: E. Valanča)

Zālāju biotops 6218 Sauci zālāju karkandā augstvērtī DZ "Rārtupe" pie mājām "Āpi" (Foto: A. Rojāns)



Īpaši aizsargājamiem biotopu auglēm potenciāli purnāmiem āgaidi zālāju pie Rārtupes, kuri vairākus gadus netiek apsaimniekoti (Foto: E. Valanča)

• **B.2.3. Invazīvo sugu izplatības ierobežošana**

Dabas parkā "Riežupe" dabas aizsardzības plāna izstrādes laikā apsekojot teritoriju konstatētas trīs invazīvās vaskulāro augu sugas – Sosnovska latvānis *Heracleum sosnovskii* ceļmalā pie mājām "Osti", ošlapu kļava *Acer negundo* ceļa posmā Mežvalde – Riežupes gājēju-velobraucēju tilts un sīkziedu sprigane *Impatiens parviflora*, antropogēni ietekmētās vietās mežos un gar lielākajiem ceļiem.

01.03.2024

• **B.3.2. Riežupes smilšalu ieejas un alas sienu nostiprinājumu uzturēšana tādā stāvoklī, lai maksimāli pasargātu alas no sabrukšanas un nodrošinātu tās kā ilglaicīgu sīkspārņu ziemošanas vietu**

Ilgtermiņā apsaimniekošanas pasākuma ideālais mērķis ir novērst ieejas Riežupes smilšalās aizbrukšanu un ģeoloģiskā pieminekļa esošā stāvokļa saglabāšanu. Lai mazinātu nogāžu procesu norises risku un novērstu noslīdeņu veidošanos, regulāri jāatjauno esošās koka konstrukcijas. Ieteicams veikt nogāzes apakšējās daļas nostiprināšanu un tur esošo konstrukciju regulāru atjaunošanu arī zemāk par alas ieeju.

Ieteicama virsmas noteces novirzīšana no Riežupes kreisā pamatkrasta sektora, kurā atrodas ieeja alās, izveidojot seklas, hidroizolētas teknes, kā arī ierīkojot seklu slēgtās drenāžas sistēmu.

01.03.2024



01.03.2024



01.03.2024

• **B.3.1. Riežupes smilšalu kompleksa ģeotehniskā izpēte un rekomendāciju izstrāde teritorijas apsaimniekošanai**

Ieteicama ģeoloģiskā pieminekļa „Riežupes Smilšalas” un tam piegulošās teritorijas (virzienā uz Ventas ieleju) kompleksa izpēte, izmantojot neinvazīvas un nesagraujošas ģeofizikālās metodes kā ģeoradiolokāciju (angl. ground penetrating radar jeb GPR) un grunts elektriskās pretestības tomogrāfiju (angl. electrical resistivity tomography jeb ERT). Tas ļautu noteikt pazemē esošo tukšumu lokalizāciju un kartēt līdz šim neapzinātās smilšalu labirinta daļas, vienlaicīgi novērtējot tukšumus pārsedzošās segkārtas biežumu.

Balstoties uz izpētes datiem, ieteicams kartogrāfiskā materiālā un ģeotelpisko datu veidā fiksēt vietas, kur teritorijas apsaimniekošanas pasākumu realizācijas laikā pastāv iebrukumu veidošanās risks.

01.03.2024

• **B.3.3. Netālu no Riežupes ietekas Ventā izvietotā atseguma pakājē augošo koku un krūmu apauguma novākšana**

Riežupes lejtecē, apm. 100 m pirms upes ietekas Ventā, kreisā pamatkrasta nogāzes augšējā daļā esošais pamatiežu atsegums ir gan teritorijas ģeodaudzveidības elements, gan atbilst aizsargājamo biotopu kategorijai „Smilšakmens iežu atsegumi 5.18.” un Eiropas Savienības aizsargājamo biotopu kategorijai „Smilšakmens atsegumi (8220)”.

Atsegumā zinātniskai izpētei pieejami augšdevona teriģenie nogulumieži, tāpēc atsegums potenciāli ir būtisks zinātniskiem ģeoloģiskiem (pamatiežu ģeoloģijas, sedimentoloģiskiem, varbūtējiem paleontoloģiskiem) pētījumiem un to var izmantot ārpuskases izglītības aktivitātēs, turklāt atšķirībā no Riežupes smilšalām, tas ir apskatāms bez maksas.

01.03.2024



• **B.4.1. Bebru aizsprostu un koku sagāzumu izvākšana no Riežupes un straujteču biotopiem raksturīgā upes tecējuma uzturēšana**

2019. gada vasarā veiktās teritorijas apsekošanas laikā uz Riežupes kopumā konstatēti septiņi bebru veidotie aizsprosti un 16 koku sagāzumi, kas traucē upes dabisku tecējumu. Jāņem vērā, ka plānojot upes atbrīvošanu no bebru veidotajiem aizsprostiem un koku sagāzumiem, teritoriju nepieciešams apsekot atkārtoti, jo laika gaitā var izveidoties jauni bebru aizsprosti vai koku sagāzumi. Tāpat iespējams, ka pavasara plūdu laikā daļa no pašlaik izveidotajiem bebru aizsprostiem var tikt dabiski aizskaloti.



Aizsprosti netīkums no Riežupes atekas Viesīti, 2019. g. (Foto: E. Valainis)



Viesīti no ceļa uz atgriezušies netīkums no Riežupes atekas Viesīti, 2019. g. (Foto: E. Valainis)



Bebru aizsprosti un koku sagāzumi Riežupē, 2019. g. (Foto: E. Valainis)

• **B.4.2. Lielgabarieta atkritumu izvākšana no Riežupes**

Dabas aizsardzības plāna izstrādes ietvaros Augšup pa straumi no gājēju tilta konstatēts mazauto vraks, kuru būtu nepieciešams izvākt no upes. Līdzīgs objekts, kura izvākšana ir saīdzinoši vienkārša un kuru vajadzētu veikt pirmām kārtām, ir dzelzsbetona konstrukciju krāvums Riežupes gultnē iepretim Riežupes Smilšalām.



Mazais vraks (Foto: J. Bajars)

Dzelzsbetona konstrukciju krāvums Riežupes gultnē iepretim Riežupes smilšalām (Foto: J. Bajars)

0000000000

• **B.6.1. Dabas parka teritorijā konstatēto dižkoku, potenciālo dižkoku u.c. bioloģiski vērtīgu vecu koku apsaimniekošana**

Paredzēti apsaimniekošanas pasākumi 15 dižkokiem un 5 potenciālajiem dižkokiem.



Potenciālais dižkoks pie mājām "Oti" (Foto: U. Ialavas)

Dižkoka un potenciālais dižkoka pie mājām "Sipi" (Foto: U. Ialavas)

0000000000

• **B.5.1. Zivju migrācijas iespēju uzlabošana, veicot zem ceļa tilta pār Riežupi esošās caurtekas pārbūvi**

Laī uzlabotu zivju migrācijas iespējas Riežupē, rekomendējama zem ceļa tilta esošās caurtekas pārbūve. Esošajā caurtekas konstrukcijā ūdens straume plūst pa gludo caurtekas grīdas daļu un caurtekā esošā vienlaidu straume migrējošajām zivīm ir grūti pārvarama. Pārbūves laikā esošo caurteku ir vēlams aizvietot ar tiltu vai cita veida konstrukciju, kurā ūdens plūst pa dabīgai upei līdzīgu gultni.

0000000000



0000000000



Ļaunā caurteka zem ceļa tilta pār Riežupi (Foto: U. Ialavas)

Zivju migrācijas pārlūgta caurteka Igaunijā (Foto: J. Bajars)

0000000000

• **B.7.1. Ainavisko vērtību pārvaldības un apsaimniekošanas pasākumi**

Laī realizētu DP "Riežupes" aizsardzības mērķi ainavides saglabāšanas kontekstā, dabas aizsardzības plāna izstrādes ietvaros ir sagatavots dabas parka ainavu struktūrplāns, kurā ir ietverti priekšlikumi ainavu pārvaldībai un apsaimniekošanai. Tie galvenokārt ir sagatavoti, ņemot vērā teritorijas ainavisko novērtējumu un ainavides izmaiņu analīzi.

Šie ainavu pārvaldības ieteikumi ietver gan vispārīgas rekomendācijas, gan mērķtiecīgus apsaimniekošanas pasākumus.

0000000000

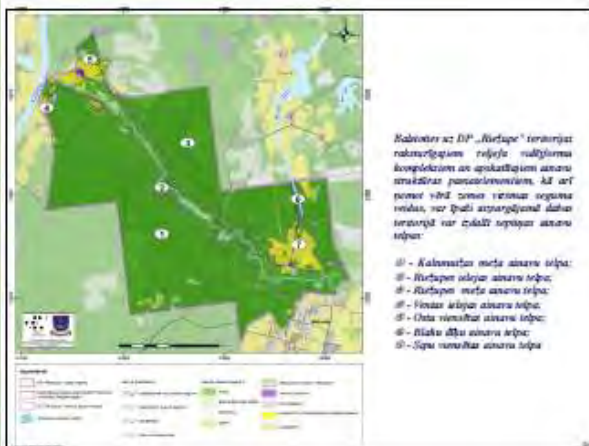

### C.1.1.1. Riežupes smilšu alu tūrisma infrastruktūras uzturēšana un pilnveidošana

Atpūtas vietā pie auto stāvlaukuma rekomendējams ierīkot atkritumu tvertni. Guļbaļķu namiņu, kas šobrīd apmeklētājiem ir slēgts, iespējams izveidot kā muzeju. Pastaigu takā un atpūtas vietās rekomendējams novērst nomīdīšanu, izveidojot koka laipas vai stāvēkās vietās kāpnes, vai arī uzbūvēt augsni vai akmens šķembu segumu. Lai mazinātu ceļa putekļus no garām braucošajiem auto, ieteikums samazināt braukšanas ātrumu no 50 km/h uz 30 km/h pie auto stāvlaukuma. Izvietot informācijas stendu par dabas parku "Riežupe", Riežupes smilšu alām un tajās sastopamajiem sīkspārņiem.





Atpūtas vieta pie Riežupes smilšu ala teritorijas (Foto: K. Sorlants)



Atpūtas vieta pie Riežupes smilšu ala teritorijas, pieejotāji auto atbilstošam (Foto: K. Sorlants)



Pašreizējā stāvoklī, ko kurā var novērot no atbilstošam šīs Riežupes smilšu alā (Foto: K. Sorlants)



VAS "Latvijas valsts meži" atpūtas vieta (Foto: G. Hānina)

#### C.1.1.2. Dabas parka teritorijā izveidotās publiskās tūrisma un atpūtas infrastruktūras uzturēšana un pilnveidošana

##### Velomaršruts Nr. 564 "Riežupes velomaršruts"

Tiek plānots demontēt esošās krustojumu velomaršrutu tīkla zīmes un aizvietot tās ar Latvijā ierastajām velomaršrutu marķēšanas norādēm, izvietojot norādes konkrētiem maršrutiem. Ir nepieciešams regulāri sekot līdz velomaršruta norāžu un ceļu seguma stāvoklim. Nepieciešamības gadījumā īstenot apsaimniekošanas pasākumus un veikt uzlabojumus – norāžu atjaunošana, uz ceļiem nokritušo koku novākšanu, ceļa seguma atjaunošana utt. Nepieciešams demontēt visas vecās velo norādes ar apzīmējumu nr. 4.

##### Atpūtas vieta pie Mežvaldes stāvlaukuma

Atpūtas vietā ieteicams izveidot sauso tualeti un atkritumu tvertni. Ir nepieciešams sekot līdz infrastruktūras elementu nolietojumam un uzturēt to labā stāvoklī. Esošo informācijas stendu ir nepieciešams atjaunot ar informācijas planšeti, kurā ietverta informācija par DP "Riežupe" un tajā esošajām dabas un ģeoloģiskajām vērtībām, parka apmeklēšanas noteikumiem, kā arī karti, kurā attēlota DP teritorija, tūrisma objekti un atpūtas iespējas. Demontēt zemē esošos betona gabalus. Nepieciešamības gadījumā īstenot apsaimniekošanas pasākumus un veikt uzlabojumus – zāles pļaušanu, atkritumu izvešanu u.tml.

##### Otrā pasaules kara upuru kapu un piemiņas zīme

Nepieciešams nodrošināt kapu un izveidotās piemiņas zīmes uzturēšanu, kā arī izvietot ceļa norādes zīmes.

##### VAS "Latvijas valsts meži" atpūtas vieta

Atpūtas vietā ieteicams izveidot sauso tualeti un atkritumu tvertni. Izvietot norādes uz atpūtas vietu – norādes izvietot gan gājēju un velosipēdistu ceļa malā, gan Riežupes upes krastā. Nepieciešams atjaunot nojumes jumtiņu. Pieļaujams izveidot brīvdabas vingrošanas treniņus. Izvietot jaunu informācijas stendu par dabas parku "Riežupe" un tajā esošajām dabas un ģeoloģiskajām vērtībām, t.sk. par Riežupi, kā arī karti, kurā attēlota visa dabas parka teritorija, tūrisma objekti un atpūtas iespējas. Ir nepieciešams regulāri sekot līdz infrastruktūras elementu nolietojumam un uzturēt to labā stāvoklī. Nepieciešamības gadījumā īstenot apsaimniekošanas pasākumus un veikt uzlabojumus – zāles pļaušanu, remontdarbu veikšanu, atkritumu izvešanu u.tml.



Mežvaldes atbilstošam (Foto: K. Sorlants)



Atpūtas vieta pie Mežvaldes atbilstošam (Foto: K. Sorlants)



Informācijas stenda rāmja pie Mežvaldes atbilstošam (Foto: K. Sorlants)

• C.1.2. Jaunu tūrisma un infrastruktūras objektu izveide



Dabas taka

Takas sākums paredzēts pie Mežvaldes stāvlaukuma, no kurienes tas turpinās pa kādreizējo "Veselības takas" maršrutu. Lai būtu iespējams šķērsot Riežupi, nepieciešams izbūvēt jaunu tiltiņu pār upi. Vietās, kur takas maršruts ved pāri mitrām vietām, nepieciešams izveidot koka laipas/tiltiņus, nogāzēs jāierīko kāpnes. Lai nodrošinātu takas apmeklētājiem iespēju aplūkot ārpus kādreizējā "Veselības takas" maršruta esošos kara laika ierakumus un ainaviski vērtīgus skatu punktus, ir piedāvāts izveidot jaunu takas atzaru Riežupes kreisajā krastā pie gājēju un velosipēdistu tilta. Par cik maršruta pagarinājumā ir arī kara laika ierakumi, drošības nolūkos nepieciešams pirms šī takas posma izbūves pieaicināt sapierus.

Skatu tornis

Ieteicams izveidot skatu torni netālu no Riežupes ietekas Ventā, no kura būtu iespējams vērot abu upju ielejas ar apkārtējo ainavu. Skatu torņa izveidei piemērotas divas vietas – Riežupes smilšu alu teritorijā esošā atpūtas vieta ar koka skulptūrām vai Riežupes labajā krastā pie esošās publiskās atpūtas vietas (ārpus DP "Riežupe" teritorijas). Skatu tornis jābūvē pēc atbilstoša būvprojekta no materiāliem, kas nodrošinātu skatu torņa funkcionalitāti ilgtermiņā. Ieteicams pie torņa izvietot informācijas stendu par dabas parku "Riežupe" un tajā esošajām dabas un ģeoloģiskajām vērtībām, ietverot informāciju par torņa izmantošanas noteikumiem, kā arī karti, kurā attēlota visa dabas parka teritorija, tūrisma objekti un atpūtas iespējas.



Izveidot skatu torņa maršrutā nepieciešama jauna infrastruktūras izveidošana (Foto: U. Vidmanis)



Potenciālā skatu torņa izvietojuma vieta pie Riežupes ietekas (Foto: U. Vidmanis)

Potenciālā skatu torņa vieta pie mitrās publiskās atpūtas vietas (pie Riežupes ietekas šķērslī) (Foto: U. Vidmanis)



Kara laika ierakumi pilsvidē dabas takas maršrutā (Foto: U. Vidmanis)

Ainavas skatu punktu pilsvidē dabas takas maršrutā (Foto: J. Šmits)

### Jaunu velomaršrutu izveide

Tiek plānots izstrādāt un dabā marķēt jaunus velomaršrūtus. Jaunu velomaršrutu izveidošana pieļaujama tikai esošo ceļu un dabisko brauktuvju ietvaros.

### Smilšakmens atsegums

Kā viens no iespējamajiem apskates objektiem, ko rekomendējams iekļaut DP tūrisma apskates objektu sarakstā, ir ainavisks atsegums, kas atrodas Riežupes kreisajā krastā pie ceļa netālu no Riežupes ietekas Ventā. Lai atsegums būtu labi redzams no ceļa, nepieciešams attīrīt no traucējošā apauguma ceļa malu un atseguma pakāji. Ieteicams izveidot nelielu taku no ceļa Kalnmuiža-Osti līdz atseguma pakājei. Tā pakājē paralēli nogāzei jāizveido norobežojošā barjera. Norobežojošo barjeru būtu nepieciešams izveidot arī gar pamatkrasta augšējo daļu, paralēli kraujas malai.

13.02.2016. 20:06

### • D.2.1. Aizsargājamo biotopu monitorings

Dati par teritorijā sastopamo īpaši aizsargājamo biotopu stāvokli arī turpmāk varētu tikt iegūti izmantojot Natura 2000 vietu monitoringa ietvaros iegūtos datus, speciāli pasākumi nav nepieciešami.

### • D.2.2. Reto un īpaši aizsargājamo sugu monitorings

Valsts vides monitoringa programmā īstenoto monitoringa aktivitāšu ietvaros, no dabas parkā sastopamajām aizsargājamām sugām, līdz šim monitorings veikts diezās perlamutrenes *Unio crassus*, Eirāzijas ūdra *Lutra lutra* monitorings, kā arī Riežupes smilšalās ziemojošo sikspārņu monitorings. Monitoringu vēlams nodrošināt arī citām DP teritorijā sastopamajām ES nozīmes īpaši aizsargājamām sugām (piem. lapkoku praulgrauzīm *Osmoderma barnabita*). Saņemti priekšlikumi no ekspertiem zivju un nēģu monitorīngam, kā arī sikspārņu monitorīngam.

13.02.2016. 20:06

### Vienotas tūrisma un rekreācijai piemērotas infrastruktūras sistēmas izveidošana dabas parkā "Riežupe" un dabas liegumā "Ventas ieleja"

Vienotā ekosistēmā ar DP "Riežupe" atrodas arī ZR daļā piegulošajā teritorijā izvietotais dabas liegums "Ventas ieleja". Plānojot turpmāku abu teritoriju apsaimniekošanu, nepieciešams izstrādāt risinājumus vienotas tūrisma un rekreācijai piemērotas infrastruktūras sistēmas izveidošanai, lai mazinātu negatīvo ietekmi uz abās IADT sastopamajām dabas vērtībām un koncentrētu apmeklētāju plūsmu uz tām vietām, kur potenciālā negatīvā ietekme ir relatīvi mazāka.

13.02.2016. 20:06

### • D.3.1. Antropogēnās slodzes monitorings

Monitorings veicams, lai novērtētu izveidotās tūrisma infrastruktūras efektivitāti, saskaņā ar Dabas aizsardzības pārvaldes izstrādātajām Vadlīnijām antropogēnās slodzes novērtēšanai īpaši aizsargājamās dabas teritorijās.

Lai pēc iespējas precīzāk iegūtu informāciju par DP "Riežupe" apmeklētāju skaitu un varētu izvērtēt radīto antropogēno slodzi, ieteicams izvietot automatizētus apmeklētāju skaitītājus dabas taku sākumā un planotajās skatu tornī.

No ūdens kvalitātes kontroles viedokļa labvēlīga saldūdens biotopu aizsardzības stāvokļa nodrošināšanai, būtu ieteicams veikt monitoringu, vismaz vienreiz gadā, veģetācijas sezonā nosakot biogēnu koncentrācijas Riežupē trijos punktos: tās lejtecē, pie velosipēdistu un gājēju tilta un pie mežvaldes ciema lejpus notekūdeņu iepļūdes vietas.

13.02.2016. 20:06

### Zinātniskās izpētes un monitoringa pasākumi

#### • D.1.1. Apsaimniekošanas pasākumu efektivitātes monitorings

Lielākajai daļai no dabas aizsardzības plānā paredzētajiem biotopu un sugu dzīvotņu apsaimniekošanas pasākumiem speciāls apsaimniekošanas pasākumu efektivitātes monitorings nav nepieciešams, jo dati iegūstami aizsargājamo biotopu un aizsargājamo sugu dzīvotņu monitoringa ietvaros.

Apsaimniekošanas sekmes būtu vēlams novērtēt DP teritorijā plānotajai potenciālo aizsargājamo zālāju biotopu un tauriņiem potenciālo barošanās biotopu atjaunošanai.

13.02.2016. 20:06

### Sabiedrības informēšana un izglītošana

#### • E.1.1. Publisko tematisko pasākumu organizēšana

Dabas parka teritorijā līdz šim ar zināmu regularitāti organizēti publiski, ar sporta un aktīvās atpūtas, kā arī ar dabas tematiku saistīti pasākumi, tādējādi veicinot dabas parka "Riežupe" atpazīstamību un interesantā un aktīvā veidā iepazīstinot cilvēkus ar teritorijā esošajām dabas vērtībām.

Organizējot plaša mēroga pasākumus ar lielu apmeklētāju skaitu, ir īpaši svarīgi pārliecināties, ka pasākuma ietvaros tiek izmantota esošā infrastruktūra un tūrisma maršruti, un netiek apdraudēti dabas un ģeoloģiskie objekti.

13.02.2016. 20:06

• **E.1.2. Informatīvo bukletu izdošana un informācijas nodrošināšana internetā**

Ieteicams izdot informatīvos bukletus par dabas parku "Riežupe", tajā sastopamajām dabas vērtībām un par tūrisma un atpūtas iespējām. Bukletu pieejamību iespēju robežās nodrošināt Kuldīgas tūrisma informācijas centrā, kā arī elektroniskā veidā Kuldīgas novada tūrisma mājas lapā un Rumbas pagasta mājas lapā.

Pašreiz dabas parka teritorijas aizsardzību un izmantošanu nosaka 2010. gada 16. marta MK noteikumi "Ipaši aizsargājamo dabas teritoriju vispārējie aizsardzības un izmantošanas noteikumi", jo teritorijai individuālie aizsardzības un izmantošanas noteikumi nav izstrādāti. Dabas aizsardzības plāna ietvaros ir sagatavots individuālo aizsardzības un izmantošanas noteikumu (IAIN) projekts, kā arī sagatavoti priekšlikumi ĪADT funkcionālajam zonējumam.

• **E.3.1. Dabas parka informatīvo zīmju un norāžu uzstādīšana dabā un to uzturēšana**

Uz dabas aizsardzības plāna izstrādes brīdi dabas parka robežas dabā atzīmētas ar astoņām "ozollapas" zīmēm. Papildus zīmju izvietošana nav nepieciešama. Nepieciešamības gadījumā veicama informatīvo zīmju atjaunošana. Būtu nepieciešams izvietot ceļa norādes uz Otrā pasaules kara upuru kapiem un piemiņas zīmi, izveidojot jaunus tūrisma objektus, nepieciešams nodrošināt skaidras norādes arī uz šiem objektiem.

Piedāvātais funkcionālais zonējums balstīts uz ES nozīmes aizsargājamo biotopu izvietojumu un pret traucējumiem jutīgo sugu labvēlīga aizsardzības stāvokļa nodrošināšanas nosacījumiem. IAIN un funkcionālā zonējuma izstrādē izvērtētas arī teritorijas saimnieciskās izmantošanas iespējas un teritorijas apmeklētāju intereses.

IAIN projektā tiek piedāvāts izdalīt trīs funkcionālās zonas:

- dabas lieguma zona (295,53 ha);
- dabas parka zona (152,24 ha);
- neitrālā zona (2,75 ha)



**Dabas lieguma zonā** tiek ierosināts iekļaut visus ES nozīmes aizsargājamus mežu, tekošu saldūdeņu un purvu biotopus. Atbilstoši pašreizējam normatīvajam regulējumam, dabas parkā ietilpstošajiem aizsargājamo mežu biotopiem nav nodrošināta pietiekama aizsardzība, jo, atbilstoši īpaši aizsargājamo dabas teritoriju vispārējiem aizsardzības un izmantošanas noteikumiem, dabas parka zonā ir atļauta galvenā cirte.

Lai mazinātu mežu fragmentāciju, dabas lieguma zonā tiek piedāvāts iekļaut arī aizsargājamo mežu biotopu vienlaidus platībās izvietotās mežaudzes, kas vēl nekvalificējas aizsargājamo mežu biotopu kvalitātes kritērijiem, tomēr, nodrošinot neiejaukšanās režīmu, tīktu uzlabota to ekoloģiskā vērtība un strukturālā daudzveidība.

Izvērtējot dabas parka ceļu tīklu, ierosināts dabas parka teritorijā ietilpstošos Kuldīgas novada pašvaldības ceļus nodalījuma joslas platumā iekļaut **neitrālajā zonā**. Iekļaušana neitrālajā zonā atvieglos šo ceļu turpmāku uzturēšanu un pārbūvi nepieciešamības gadījumā.

Pārējā dabas parka teritorijā tiek noteikta kā **dabas parka zona**, kur teritorijas aizsardzības un izmantošanas nosacījumi ir līdzīgi kā šobrīd.

Dabas parka teritorijai tiek piedāvāts pievienot un iekļaut ierosinātajā dabas lieguma zonā (pēc nepieciešamo izmaiņu veikšanas 1999. gada 9. marta MK noteikumos Nr. 83 "Noteikumi par dabas parkiem") arī pašlaik ārpus DP teritorijas izvietotos nogabalus, kas atbilst ES nozīmes aizsargājamam biotopam 9010\* *Veci vai dabiski boreālie meži*.

Teritorijas paplašināšana ierosināta arī nogabalos, kas atrodas starp pašreizējo dabas lieguma "Ventas ieleja" teritoriju un ES nozīmes aizsargājamā biotopa 9010\* *Veci vai dabiski boreālie meži* poligonu. Šo nogabalu iekļaušana dabas parka teritorijā un plānotā DP "Riežupe" pievienošana dabas liegumam "Ventas ieleja" veicinās abu ĪADT integritāti un tajos sastopamo dabas vērtību aizsardzību.

Ņemot vērā, ka dabas parka teritorijā regulāri tiek organizēti sporta un aktīvās atpūtas pasākumi ar lielu dalībnieku skaitu, kas ilgtermiņā var atstāt paliekošu ietekmi uz DP sastopamajām dabas vērtībām, dabas aizsardzības plāna izstrādes ietvaros iesaistītie eksperti pārvietošanos dabas parka teritorijā pasākumu ietvaros, kuros dalībnieku skaits pārsniedz 60 laikā ir ierosinājuši pieļaut tikai pa ceļiem un dabiskām brauktuvēm, kas atzīmētas ĪAIN projekta pielikumā.

Aizliegums neattiecas uz pasākumiem un nometnēm, kas tiek organizētas šim nolūkam paredzētās un speciāli ierīkotās vietās (Riežupes smilšalas, dabas parka teritorijā izveidotās takas un atpūtas vietas, kuras paredzētas dabas aizsardzības plānā vai izveidotas saskaņojot ar Dabas aizsardzības pārvaldi).

Dabas lieguma zonā paredzēto atļauto un aizliegto darbību noteikšanai pamatā izmantoti vispārējo ĪADT aizsardzības un izmantošanas noteikumu formulējumi, kā arī dabas aizsardzības plāna izstrādē iesaistīto ekspertu rekomendācijas.

Attiecībā uz dabas parka teritorijā sastopamajiem **dabas pieminekļiem** (aizsargājamiem kokiem, kā arī geoloģiskajiem un ģeomorfoloģiskajiem dabas pieminekļiem), pamatā izmantoti aizsardzības un izmantošanas noteikumu formulējumi, kas definēti īpaši aizsargājamo dabas teritoriju vispārējos aizsardzības un izmantošanas noteikumos, papildus nosakot sīkpārņu aizsardzības nodrošināšanai nepieciešamos ierobežojumus Riežupes smilšalās sīkpārņu ziemošanas periodā.



## PALDIES PAR UZMANĪBU!

Dabas parka «Riežupe» dabas aizsardzības plāna  
izstrādes vadītājs Uldis Valainis:  
mob. 26113065, uldis.valainis@biology.lv



IZGLIUBĪSIMS MĀSĀ BĀRČONE

## 1.4. Ziņojums par plāna sabiedriskās apspriešanas periodā saņemtajiem priekšlikumiem

Nr. p.k.	Iesniedzējs	Saņemšanas datums	Priekšlikums	Pieņemtais lēmums par/preto labojumiem dabas aizsardzības plānā, paskaidrojums
<b>Sabiedriskās apspriešanas laikā (oficiāli rakstiskie un elektroniski) saņemtie priekšlikumi</b>				
1.	Dace Gūtmane, AS "Latvijas valsts meži" Dienvidkurzemes reģiona Meža apsaimniekošanas plānošanas vadītāja	27.11.2019.	Ņemot vērā A. 3.1. apsaimniekošanas pasākumos veiktās izmaiņas, ierosinot pievienot ārpus pašreizējās ĪADT teritorijas esošos biotopus un starp tiem esošos meža nogabalus, vienlaikus rosinot izslēgt mežsaimnieciski ietekmētās un bioloģiskās daudzveidības ziņā mazvērtīgās mežaudzes 357. kvartālā un 365. kv. 90. nog., <i>LVM ierosina izslēgt arī bioloģiskās daudzveidības ziņā mazvērtīgās mežaudzes 360. kvartālā.</i>	Priekšlikums ņemts vērā. Veiktas atbilstošās izmaiņas apsaimniekošanas pasākuma A.3.1. "Robežu precizēšana, integrējot dabas parkā ārpus ĪADT pašreizējām robežām izvietotos ES nozīmes aizsargājamus mežu biotopus, kā arī izslēdzot no dabas parka teritorijas mežsaimnieciski ietekmētās mežaudzes" aprakstā.
2.	Dace Sāmīte, Dabas aizsardzības pārvaldes Kurzemes reģionālās administrācijas direktore.	10.12.2019.	Dabas aizsardzības pārvaldes Kurzemes reģionālā administrācija nepiekrīt AS Latvijas valsts meži viedoklim, ka no dabas parka Riežupe teritorijas būtu izņemama 357. kvartāla daļa, kurā pašreiz nav konstatēti īpaši aizsargājami biotopi, jo: 1) šī teritorija kalpo, kā buferjosla - teritorija negatīvo ietekmju samazināšanai, kas var skart bioloģiski vērtīgās teritorijas, kas saistītas ar Riežupes upes ieleju; 2) kvartāla dienvidu galā atrodas dabiska ūdenstece ar izteiktu reljefu, kura rada papildu apstākļus tam, lai ar laiku šajā teritorijā ienāktu retās sugas no bioloģiski vērtīgākām audzēm, kā arī intensīvas mežsaimnieciskās darbības rezultātā pa šo ūdensteci Riežupē var palielināties barības vielu pieneise; 3) Teritorijas kategorija ir dabas parks, kas nozīmē, ka šajā objektā iekļauj arī cilvēka pārveidotas un	Priekšlikums ņemts vērā. Veiktas atbilstošās izmaiņas apsaimniekošanas pasākuma A.3.1. "Robežu precizēšana, integrējot dabas parkā ārpus ĪADT pašreizējām robežām izvietotos ES nozīmes aizsargājamus mežu biotopus, kā arī izslēdzot no dabas parka teritorijas mežsaimnieciski ietekmētās mežaudzes" aprakstā.

			<p>apsaimniekotas teritorijas. Nākotnē, palielinoties cilvēku noslogojumam parkā un Kuldīgas pilsētas tuvumā, šī varētu būt potenciālā teritorija, kur to novirzīt. Līdz ar to, plānojot šīs teritorijas apsaimniekošanu AS Latvijas valsts meži, būtu ieteicams mežistrādi plānot tādā apjomā un pielietot tādus meža apsaimniekošanas veidus, lai apmeklētājiem šī teritorija kļūtu vizuāli pievilcīga (piemēram, dažādot kokaudzes sastāvu kopšanas cirtēs atstājot lielāku sugu dažādību, veidot nelielus atvērumus priežu audzēs uz sausajām minerālaugsnēm utt.)</p> <p>4) Pašreizējā dabas parka robeža 357.kv. nodrošina teritorijas viengabalainību, it īpaši kontekstā ar "pieslēgumu" dabas liegumam Ventas ieleja, veidojot vienotu, plašu "koridoru" starp divām upju ielejām, tādējādi nodrošinot vienu no Natura 2000 teritoriju tīkla izveides mērķiem.</p>	
<b>Sabiedriskās apspriešanas sanāksmē saņemtie mutiskie priekšlikumi</b>				
3.	Jānis Sprugevics, Valsts vides dienesta vecākais inspektors	13.12.2019.	Atsevišķās dabas aizsardzības plāna sadaļās ir nepamatoti uzsvērtā maluzvejniecības ietekme uz ĪADT zivju faunu. VVD inspektori regulāri veic DP "Riežupe" apsekošanu un pēdējos gados būtiska maluzvejnieku aktivitāte nav novērota.	Priekšlikums ņemts vērā. Veiktas atbilstošās korekcijas dabas aizsardzības plāna sadaļā 4.4.2.5. "Zivis".



## **20.5. pielikums**

Kuldīgas novada pašvaldības atzinums par izstrādāto  
Dabas aizsardzības plānu



# KULDĪGAS NOVADA PAŠVALDĪBA

reģ. Nr. 90000035590 Baznīcas ielā 1, Kuldīga, Kuldīgas novads, LV-3301 tālr. 63322469 fakss 63341422  
dome@kuldiga.lv www.kuldiga.lv

Kuldīgā

Datums skatāms laika zīmogā Nr. KNP/2.13/20/133

Daugavpils universitāte  
du@du.lv

## Par atzinuma sniegšanu dabas parka "Riežupe" dabas aizsardzības plānam

Kuldīgas novada pašvaldība ir saņēmusi Jūsu vēstuli Nr.4-40/929 par atzinuma sniegšanu dabas parka "Riežupe" dabas aizsardzības plānam no 2020. gada līdz 2031. gadam.

Kuldīgas novada pašvaldība ir izskatījusi iesniegto dabas parka "Riežupe" dabas aizsardzības plāna redakciju ar pielikumiem un pārskatu par sabiedrisko apspriešanu. Saskaņā ar Ministru kabineta 2007.gada 9.oktobra noteikumu Nr.686 "Noteikumi par īpaši aizsargājamās dabas teritorijas dabas aizsardzības plāna saturu un izstrādes kārtību" 33. punktā noteikto kārtību, Kuldīgas novada pašvaldība sniedz pozitīvu atzinumu par izstrādāto dabas aizsardzības plāna redakciju, un atbalsta tās iesniegšanu apstiprināšanai.

Domes priekšsēdētāja vietnieks

(paraksts)\*

Viktors Gotfridsons

K.Rasa  
27840580

\*DOKUMENTS IR PARAKSTĪTS AR DROŠU ELEKTRONISKO PARAKSTU UN SATUR LAIKA ZĪMOGU

SANĒMTS ZINĀTŅU DAĻĀ

*V. Gotfridsons*  
(paraksts, eZīmogs)  
2020. gada 20. janvārī  
Reg. Nr. 14-11/16

SANĒMTS

Daugavpils Universitātes Administratīvajā daļā  
*Subrova, S. Subrovska*  
2020. gada 20. janvārī  
Reg. Nr. 4-39/31e

## **20.6. pielikums**

Dabas aizsardzības plāna izstrādes uzraudzības grupas locekļu apliecinājums par izstrādāto Dabas aizsardzības plānu

Apliecinu, ka dabas parka "Riežupe" dabas aizsardzības plāns ir izstrādāts atbilstoši Ministru kabineta 09.10.2007. noteikumiem Nr.686 "Noteikumi par īpaši aizsargājamās dabas teritorijas dabas aizsardzības plāna saturu un izstrādes kārtību".

1) APLIECINU 

**Dace Sāmīte**, Dabas aizsardzības pārvaldes pārstāve, Dabas aizsardzības pārvaldes Kurzemes reģionālās administrācijas direktore

2) APLIECINU 

**Kaspars Rasa**, Kuldīgas novada pašvaldības pārstāvis, Kuldīgas novada pašvaldības aģentūras "Kuldīgas attīstības aģentūra" direktors

3) APLIECINU 

**Andris Janevics**, Valsts vides dienesta pārstāvis, Liepājas reģionālās vides pārvaldes Kontroles daļas Resursu kontroles sektora vecākais inspektors

4) APLIECINU 

**Monika Jānsone**, Valsts meža dienesta pārstāve, Dienvidkurzemes virsmežniecības inženiere vides aizsardzības jautājumos

5) APLIECINU 

**Dace Gūtmane**, AS "Latvijas valsts meži" pārstāve, Dienvidkurzemes reģiona meža apsaimniekošanas plānošanas vadītāja;

6) APLIECINU 

**Zanda Opmane**, Lauku atbalsta dienesta pārstāve, Dienvidkurzemes reģionālās lauksaimniecības pārvaldes Kontroles un uzraudzības daļas vecākā inspektore;

7) APLIECINU 

**Kristīne Mickāne**, Latvijas investīciju un attīstības aģentūras Tūrisma departamenta Tūrisma produktu attīstības nodaļas vecākā eksperte

Datums laika zīmogā

Apliecinu, ka man nav iebildumu pret dabas parka "Riežupe" dabas aizsardzības plāna redakciju, kas tiek iesniegta Dabas aizsardzības pārvaldē. Dabas aizsardzības plāns ir izstrādāts atbilstoši Ministru kabineta 09.10.2007. noteikumiem Nr.686 "Noteikumi par īpaši aizsargājamās dabas teritorijas dabas aizsardzības plāna saturu un izstrādes kārtību".

APLIECINU \_\_\_\_\_

**Valda Meike**, zemes īpašnieku pārstāve

*Šis dokuments ir parakstīts ar drošu elektronisko parakstu un satur laika zīmogu*